

**T.C.
KASTAMONU ÜNİVERSİTESİ
BEDEN EĞİTİMİ VE SPOR YÜKSEKOKULU**



2014 Özel Yetenek Sınav Kılavuzu

**BEDEN EĞİTİMİ VE SPOR ÖĞRETMENLİĞİ BÖLÜMÜ
ANTRENÖRLÜK EĞİTİMİ BÖLÜMÜ**

KASTAMONU – 2014

İÇİNDEKİLER

A.	Beden Eğitimi ve Spor Yüksekokulu Hakkında Bilgi	6
B.	Özel Yetenek Sınavı Yönergesi.....	8
1.	Amaç ve Kapsam	8
2.	Tanımlar.....	8
3.	Sınav Kurulları	8
3.1.	Sınav Üst Kurulu	8
3.2.	Sınav Yürütme Kurulu.....	8
3.3.	İtiraz Kurulu.....	8
3.4.	Destek Hizmetleri.....	9
4.	Yürürlük	9
5.	Giriş Esasları ve Kontenjanlar	9
6.	Seçme Yöntemi ile İlgili Puanların Hesaplanması.....	12
7.	Ön Kayıt ve Başvuru Şartları	12
7.1.	Sınava başvurular	12
7.2.	Başvuru Koşulları	12
7.3.	Ön Kayıt İçin İstenen Belgeler	13
8.	Sınav Tarihleri ve Programı	13
9.	Sınav Yeri	13
10.	Sonuçların İlanı	14
11.	Yüksekokula Kayıtlar	14
12.	Kesin Kayıt İçin İstenen Belgeler.....	15
13.	Özel Yetenek Sınavı İle İlgili Genel Açıklamalar	15
14.	Özel Yetenek Sınavı Birinci Aşama Testleri.....	16
14.1.	Seçmeli Spor Dalı Testi	16
15.	Özel Yetenek Sınavı İkinci Aşama Testleri	16
15.1.	20 M. Mekik Koşusu Testi.....	17
15.2.	Sürat Testi.....	17
15.3.	Koordinasyon Testi.....	17
16.	Özel Yetenek Toplam Puanın Hesaplanması	17
C.	Sınavda Uygulanacak Testler Hakkında Açıklamalar	19
17.	Birinci Aşama Testleri.....	19
17.1.	Atletizm Branş Sınavı	19
17.2.	Badminton Branş Sınavı	22
17.3.	Basketbol Branş Sınavı	23
17.4.	Eskrim Branş Sınavı	25
17.5.	Futbol Branş Sınavı	26
17.6.	Güreş Branş Sınavı	30
17.7.	Hentbol Branş Sınavı	31
17.8.	Judo Branş Sınavı	34
17.9.	Voleybol Branş Sınavı	35
17.10.	Yüzme Branş Sınavı	38
18.	İkinci Aşama Testleri	39
18.1.	20 m. Mekik Koşusu (%40).....	39
18.2.	Sürat Testi (%20).....	40
18.3.	Koordinasyon Testi (%40)	41
D.	Bölümler İçin İstenen Ön Koşullar	44

Maddeler Listesi

Madde 1: Amaç;	8
Madde 2: Kapsam;	8
Madde 3: Tanımlar;	8
Madde 4: Sınav üst kurulu;.....	8
Madde 5: Sınav yürütme kurulu;	8
Madde 6: İtiraz kurulu;	8
Madde 7: Destek hizmetleri;	9
Madde 8: Yürürlük;	9
Madde 9: Yüksekokul bölüm kontenjanları;.....	9
Madde 10: Asgari YGS puanları;.....	9
Madde 11: Sınav aşamaları;.....	9
Madde 12: Milli sporcular;.....	9
Madde 13: Diğer sporlar;	10
Madde 14: 2. Aşamaya geçiş kontenjanları;	10
Madde 15: Sınav başvuru;	10
Madde 16: Yüksekokula yerleştirmeler;	10
Madde 17: Adayın başarı puanının hesaplanması;.....	12
Madde 18: Adayın yerleştirmeye esas genel başarı puanının hesaplanması;.....	12
Madde 19: Sınav tarihleri ve programı;	13
Madde 20: Sınav yer değişikliği;.....	13
Madde 21: Sınav sırasını kaçıran adaylar;.....	13
Madde 22: Sınav yeri;.....	13
Madde 23: Sonuçların ilanı;	14
Madde 24: Yüksekokula kayıtlar;	14
Madde 26: Özel yetenek sınavı ile ilgili genel açıklamalar;	15
Madde 27: Sınavdan ihraç;.....	15
Madde 28: Seçmeli spor dalı testi;	16
Madde 29: İkinci aşama;.....	16
Madde 30: 20 m. mekik koşusu;.....	17
Madde 31: Sürat testi;	17
Madde 32: Koordinasyon testi;	17
Madde 33: Özel yetenek toplam puanının hesaplanması;	17

Tablolar Listesi

Tablo 1. Kesin Kayıt Yaptırmaya Hak Kazanacak Öğrenci Sayıları.....	10
Tablo 2. İkinci Aşamaya Katılacak Aday Sayıları	10
Tablo 3. İkinci Aşamaya Katılacak Diğer Sporlar ve Kontenjanları	11
Tablo 4. İkinci Aşamaya Katılacak Diğer Sporlar İçin Değerlendirme Tablosu	11
Tablo 5. İkinci Aşamaya Katılacak Milli Sporcular İçin Spor Dalları ve Puan Tablosu.....	11
Tablo 6. Sınav Programı.....	14
Tablo 7. Özel Yetenek Sınavı Ağırlık Oranları	16
Tablo 8. Özel Yetenek Sınavı Ham Puanları.....	18
Tablo 9. Atletizmde Bayanların Derecelere Göre Alacakları Puanlar	20
Tablo 10. Atletizmde Erkeklerin Derecelere Göre Alacakları Puanlar	21
Tablo 11. Basketbol Top Sürme Testi Puan Tablosu.....	23
Tablo 14. Eskrim Branş Sınav Değerlendirme Cetveli	25
Tablo 15. Futbol Top Sürme Puan Cetveli	26
Tablo 16. Futbol Duvar Pası Sayılarının Puan Cetveli	27
Tablo 17. Futbol Kafada Top Sektirme Testi Puan Cetveli	28
Tablo 18. Güreş Branş Sınav Değerlendirme Cetveli	30
Tablo 19. Hentbol Top Sürme Puan Cetveli.....	31
Tablo 20. Hentbol Duvar Pası Puan Cetveli.....	31
Tablo 21. Duvarda Manşet Pası Puan Cetveli	36
Tablo 22. Voleybol Duvar Pası Puan Cetveli	36
Tablo 23. I. Aşama 100 m. Serbest Stil Değerlendirme Tablosu	38
Tablo 24. II. Aşama 50 m. Seçmeli Stillere Değerlendirme Tablosu.....	38
Tablo 25. 20 m. Mekik Koşusu Derece ve Puan Tablosu	39
Tablo 26. Sürat Testi Derece ve Puan Tablosu	40
Tablo 27. Koordinasyon Testi Derece ve Puan Tablosu	42

Şekiller Listesi

Şekil 1: Badminton Adım Çalışması.....	22
Şekil 2: Badminton Drill Çalışması	22
Şekil 3: Basketbol Turnike Testi	23
Şekil 4: Basketbol Top Sürme Testi	23
Şekil 5: Basketbol Serbest Atış Testi	24
Şekil 6: Basketbol Şut Testi	24
Şekil 7: Bayanlar Cimnastik Zorunlu Seri	26
Şekil 8: Erkekler Cimnastik Zorunlu Seri	26
Şekil 9: Futbol Top Sürme Testi	28
Şekil 10: Futbol Duvar Pas Testi	29
Şekil 11: Futbol Şut ve İsabet Testi	30
Şekil 12: Futbol Şut ve İsabet Testi Puanlaması	30
Şekil 13: Degaj, Yakın Pas ve Aut Atışı Testi	31
Şekil 14: Hentbol Top Sürme Testi	33
Şekil 15: Hentbol Pas Testi	33
Şekil 16: Hızlı Hücum Testi	34
Şekil 17: Kale Atış ve Bölge Puanları	34
Şekil 18: Kaleciler İçin Bölgeye Uzun Pas Testi	35
Şekil 19: Kaleciler İçin Oyuncuya Uzun Pas Testi	35
Şekil 20: Servis Bölge Puanları	37
Şekil 21: Voleybol Manşet Testi	38
Şekil 22: Voleybol Parmak Pas Testi	38
Şekil 23: Voleybol Smaç Testi	39
Şekil 24: Pasör Arka Oyuncu İken(5'de) Hücum Yönelik Pas	39
Şekil 25: Pasör Arka Oyuncu İken (1'de) Hücum Yönelik Pas	39
Şekil 26: 20 m Mekik Koşusu Testi	41
Şekil 27: Koordinasyon Parkuru	45



Günümüzde ulusal ve uluslararası müsabakalarda elde edilen derecelerin saniyelerle, santimetrelerle veya çok ufak puanlamalarla ortaya çıkıyor olması, beden eğitimi ve spora bilimsel bir yaklaşımla bakılması gerekliliğini ortaya koymaktadır. Zira bilimsel ölçütlerin temel oluşturmadığı sportif başarılar çok kısa süreli olmakta ve istikrardan uzak bir görünüm arz etmektedir.

Kastamonu Üniversitesi Beden Eğitimi ve Spor Yüksekokulu; bilimsel değerlere göre yetiştirilmiş nitelikli öğretmenlerle geleceğimizin teminatı olan gençlerimizin fiziksel, ruhsal ve zihinsel anlamda sağlıklı bir şekilde yetiştirilmesini, spor bilincinin topluma yayılmasını, ülkelerin vizyonunda çok önemli bir reklam aracı haline gelen sportif başarıların sürekli olmasını ayrıca millî, ahlakî, manevî ve kültürel değerlerini bilen, vatanını ve milletini seven ve koruyan bireylerin topluma kazandırılmasını öncelikli amaçları arasında kabul etmiştir.

Bu sebeple uzmanlarımız tarafından zamansal ve sayısal değerlere göre hazırlanmış, herkesin eşit şartlarda yarışabileceği ve tek değerlendirme ölçütünün sizlerin sportif yeterliliği olacağı bir sınav sistemi oluşturuldu.

Bu vesileyle tüm adaylara başarılar diliyor, kazanacak adayları şimdiden tebrik ediyor ve başarılarının devamını diliyorum.

Prof. Dr. Seyit AYDIN
REKTÖR

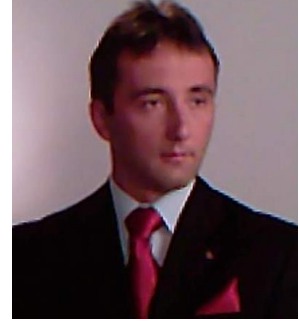

Sayın Adaylar...

1993 yılında Gazi niversitesi bnyesinde kurulan ve 2006 yılından bu yana Kastamonu niversitesi adı altında eđitim ve đretim faaliyetlerine devam eden yksekokulumuz, geçtiđimiz yıl itibariyle 17. dnem mezunlarını vermiř bulunmaktadır.

2010 yılı itibariyle Antrenrlk Eđitimi ve Spor Yneticiliđi blmleri aılmıř ve 2013-2014 Eđitim-đretim yılında I. ve II. đretim programlarına đrenci alınmıřtır. 2013 yılı itibariyle Rekreasyon Blm aılmıř olup henz đrenci alınmamıřtır.

Kurulduđu gnden bugne kadar daima istikrarlı bir eđitimle yetiřmiř, alanına hakim, Atatrk, milliyeti, vatansever, dinamik, kltrl ve sađlıklı nesiller yetiřtirmeyi ilke edinmiř olan yksekokulumuz, deneyimli ve uzman akademik personelin de desteđiyle hem sportif faaliyetlerdeki bařarılarıyla hem de mezun ettiđi đrencilerinin alandaki bařarılarıyla gz doldurur hale gelmiřtir.

Sizlerin de aramıza katılmasıyla bařarılarımızın katlanarak devam edeceđi inancını tařıtmaktayım. Ancak gerek sınavlardaki bařarınızın artması, gerekse hak ve ykmllklerinizi bilmeniz aısından, kılavuz niteliđinde dzenlenen bu kitapıđın dikkatli bir řekilde okunması byk nem arz etmektedir.

Objektif kriterlere dayalı olarak hazırlanan ve sportif yeterliliklerin test edileceđi bu sınav sistemiyle aramıza katılacak olan arkadařlarımızı heyecanla bekliyor; tm adaylara bařarılar diliyorum.

Yrd. Doç. Dr. Bilgehan BAYDİL
Mdr

A. BEDEN EĞİTİMİ VE SPOR YÜKSEKOKULU HAKKINDA BILGI

Kastamonu Üniversitesi Beden Eğitimi ve Spor Yüksekokulu 3837 sayılı kanunla Gazi Üniversitesi'nin bir birimi olarak kurulmuş ve 1993-1994 Eğitim- Öğretim yılında "Beden Eğitimi ve Spor Öğretmenliği Bölümü" olarak eğitime başlamıştır. İlk mezunlarını 1996-1997 Eğitim-Öğretim yılında vermiştir. 2006 yılında Kastamonu Üniversitesi'nin kurulmasıyla Gazi Üniversitesi'nden ayrılmıştır.

2010 yılında "Antrenörlük Eğitimi" ve "Spor Yöneticiliği"; 2013 yılında da Rekreasyon Bölümleri açılmıştır. 2012-2013 Eğitim Öğretim yılı itibarıyla Beden Eğitimi ve Spor Öğretmenliği, Antrenörlük Eğitimi ve Spor Yöneticiliği bölümlerine öğrenci alınmaya başlanmıştır.

2014-2015 Eğitim-öğretim yılında Beden Eğitimi ve Spor Öğretmenliği Bölümü'ne 90, Antrenörlük Eğitimi 1. ve 2. Öğretim Bölümlerine 40+40 =80, Spor Yöneticiliği 1. ve 2. Öğretim Bölümlerine 40+40 =80 olmak üzere toplam 250 öğrenci alınacaktır.

Misyon

Yüksekokulumuzun amacı spor alanında yetişmiş nitelikli "Beden Eğitimi ve Spor Öğretmenleri", "Antrenörler" ve "Spor Yöneticileri" yetiştirmektir.

Mezun olan öğrencilerimiz; kamu ve özel okullarda beden eğitimi öğretmenliği, antrenörlük, spor yöneticiliği ve üniversitelerde akademik personel olarak görev yapabileceklerdir.

Yüksekokulumuz öğrencileri eğitimleri süresince kendi branşlarında ulusal ve uluslararası takımlarda aktif spor yaşantılarını sürdürürken; Kastamonu ilinde hakemlik, çeşitli kulüp ve okullarda antrenörlük yaparak beden eğitimi ve spor eğitimine uygulamalı olarak katılmaktadırlar. Kuruluşumuzdan bu yana mezun olan öğrencilerimizin birçoğu çeşitli illerde başarılı bir şekilde beden eğitimi ve spor öğretmeni, antrenör, spor uzmanı ve akademik personel olarak görev yapmaktadır.

Bölümler

Beden Eğitimi ve Spor Öğretmenliği

Beden Eğitimi ve Spor Öğretmenliği Bölümü'nün amacı, ülkemizin spor alanında ihtiyaç duyulan nitelikli beden eğitimi ve spor öğretmenleri yetiştirmektir. Mezunlar, Milli Eğitim Bakanlığı'na bağlı okul öncesi, ilköğretim, ortaöğretim kurumları ile dengi okullarda, diğer orta dereceli okullar ve üniversitelerde, Spor Genel Müdürlüğü merkez ve taşra teşkilatında, engellilere yönelik sportif aktivitelerin eğitimi ve uygulamalarında, sağlıklı yaşam adıyla toplumsal yaşamımızda yer alan faaliyetlerin organizasyon ve uygulamalarında görev alabileceklerdir. Programda Genel Kültür, Spor Alan Bilgisi ve Öğretmenlik Meslek Bilgisi kapsamındaki ders ve uygulamalara yer verilir.

Antrenörlük Eğitimi

Antrenörlük Eğitimi Bölümü'nün amacı, spor alanında ihtiyaç duyulan eğitimcileri yetiştirmektir. Bölüm mezunları, Spor Genel Müdürlüğü merkez ve taşra teşkilatlarında, Milli Eğitim Bakanlığı'na bağlı okullarda, amatör ve profesyonel spor kulüplerinde antrenör ve yardımcı antrenör olarak çalışırlar. Ayrıca özel spor salonlarında ve turizm sektörü gibi sportif aktivitelerin öğretilmesinde ve organizasyonlarda görev alabilirler. Programda hareket ve antrenman bilimleri, spor sağlık ve sporda psiko-sosyal alanlar ile spor bilimlerindeki teorik derslere ve uygulamalara yer verilir.

Spor Yöneticiliği

Spor Yöneticiliği Bölümü'nün amacı, spor alanında ihtiyaç duyulan yöneticiler yetiştirmektir. Mezunlar, Spor Genel Müdürlüğü merkez ve taşra teşkilatının öğrenim ve uzmanlık alanlarına uygun hizmet birimlerinde, ülkemizin turistik otel, motel ve tesislerinde değişik düzeylerde yönetici olarak, özel spor salonları kuruluşları ve işletmelerinde sağlıklı yaşam adıyla toplumsal yaşamımızda yer alan faaliyetlerin organizasyon ve uygulamalarında beş yüzden fazla işçi ve memur çalıştıran özel ve kamu kuruluşlarında ve yerel yönetimlerin ilgili kadrolarında yönetici olarak ve herhangi bir birimin sportif faaliyetlerinin organizasyon ve uygulamalarında profesyonel spor yöneticisi olarak görev alabileceklerdir. Programda spor işletmeciliği, yönetim ve organizasyon, spor hukuku, iletişim, pazarlama ve uygulamalı alan ders ve konularına yer verilir.

Fiziki Şartlar

Kastamonu Üniversitesi Beden Eğitimi ve Spor Yüksekokulu

Kastamonu Üniversitesi Beden Eğitimi ve Spor Yüksekokulu binası içerisinde, modern yapıda bir idari personel bölümü, öğretim elemanları için odalar, kütüphane, bilgisayar laboratuvarı, bilimsel çalışmalar için egzersiz fizyolojisi/performans laboratuvarı, boş zaman değerlendirme alanları, sauna, ağırlık salonu, squash salonları, dans salonu, cimnastik salonu, mücadele sporları salonu olmak üzere çalışma salonları bulunmaktadır.

Futbol Sahası

Kastamonu Üniversitesi Kuzeykent Yerleşkesi içerisinde bulunan 1 adet suni çim futbol sahası ve tartan atletizm pistinin yapımı 2014 yılında tamamlanmıştır. Bu tesis gece ışıklandırma düzeneğine ve tek taraflı tribüne sahiptir.

Levent Semizer Spor Salonu

Kastamonu Üniversitesi Kuzeykent Yerleşkesi'nde bulunan spor salonu, tüm salon sporlarının yapılmasına olanak tanıyan yapısal özelliklere sahiptir. Ayrıca bu spor salonunun içerisinde; sauna, ağırlık salonu, masaj salonu, tek taraflı tribün, soyunma odaları, duş ve tuvaletler bulunmaktadır.

Aynı zamanda Gençlik Hizmetleri ve Spor İl Müdürlüğü'ne bağlı spor salonları, futbol sahaları, atletizm pisti, yüzme havuzu ve Ilgaz Dağı Kayak Pisti gerekli dersler için kullanılmaktadır.

YÜKSEKOKUL ÖĞRETİM ELEMANLARI ve UZMANLIK ALANLARI	
ÖĞRETİM ELEMANI	UZMANLIK ALANI
Yrd. Doç. Dr. Bilgehan BAYDİL	Egzersiz Fizyolojisi, Antrenman Bilimleri, Cimnastik, Oryantiring
Yrd. Doç. Dr. Murat TURGUT	Sporda Yönetim Bilimleri, Voleybol, Badminton
Yrd. Doç. Dr. Ahmet DUVAN	Antrenman Bilimleri, Güreş, Eskrim
Yrd. Doç. Dr. Tolga ESKİ	Eğitim Bilimleri, Basketbol, Doğa Sporları
Yrd. Doç. Dr. Defne ÖCAL	Antropometri, Anatomi, Egzersiz Fizyolojisi
Okt. Mustafa KEREM	Sporda Yönetim Bilimleri, Voleybol, Tenis, Badminton
Öğr. Gör. Zafer ŞAHİN	Badminton, Basketbol
Öğr. Gör. Hüsnü ŞİNOFOROĞLU	Hentbol, Atletizm, Yüzme, Masa Tenisi, Voleybol
Öğr. Gör. Haluk ÖKSÜZ	Futbol, Eğitsel Oyunlar, Masaj
Öğr. Gör. Gürtürk KÖSEOĞLU	Bilgisayar, Eğitim Teknolojisi, Materyal ve Tasarım
Öğr. Gör. Adnan ÖZKAN	Jimnastik
Öğr. Gör. Kamil MURAT	Halk Oyunları, Ritim Eğitimi ve Dans, Tören ve Gösteri Uygulamaları
Öğr. Gör. Binnur ÇELEBİ	Rekreasyon, Antrenman Bilimleri, Basketbol, Tenis
Öğr. Gör. Ayşe Aslı YÜZGENÇ	Sporda Yönetim Bilimleri, Step - Aerobik, Tenis, Halk Oyunları, Badminton
Okt. Necip Ali OKTAY	Futbol
Okt. Durmuş YETİM	Futbol, Masa Tenisi
Arş. Gör. Pelin AKSEN CENGİZHAN	Basketbol, Antrenman Bilimleri
Arş. Gör. Özlem ALAGÜL	Eğitim Bilimleri, Voleybol, Yüzme
Arş. Gör. Veli Volkan GÜRSES	Antrenman Bilimleri, Atletizm
Arş. Gör. Ayşe Feray ÖZBAL	Eğitim Bilimleri, Yüzme, Voleybol
Arş. Gör. Dilek TUFAN	Sporda Yönetim Bilimleri, Kayak, Masa Tenisi, İzcilik

BEDEN EĞİTİMİ ve SPOR YÜKSEKOKULU YÖNETİMİ	
Yrd. Doç. Dr. Bilgehan BAYDİL	Müdür
Zafer ŞAHİN	Müdür Yardımcısı
Mustafa KEREM	Müdür Yardımcısı
Birsen KOCAER	Yüksekokul Sekreteri
Yönetim Kurulu	Yüksekokul Kurulu
Yrd. Doç. Dr. Bilgehan BAYDİL	Yrd. Doç. Dr. Bilgehan BAYDİL
Yrd. Doç. Dr. Murat TURGUT	Yrd. Doç. Dr. Murat TURGUT
Yrd. Doç. Dr. Ahmet DUVAN	Yrd. Doç. Dr. Ahmet DUVAN
Yrd. Doç. Dr. Tolga ESKİ	Yrd. Doç. Dr. Tolga ESKİ
Mustafa KEREM	Mustafa KEREM
Zafer ŞAHİN	Zafer ŞAHİN

B. ÖZEL YETENEK SINAVI YÖNERGESİ

1. AMAÇ VE KAPSAM

Madde 1: Amaç;

Bu yönerge Kastamonu Üniversitesi Beden Eğitimi ve Spor Yüksekokulu'na ön kayıt ve özel yetenek sınavı ile öğrenci alınmasına ilişkin esasları düzenler.

Madde 2: Kapsam;

Bu yönerge Beden Eğitimi ve Spor Yüksekokulu'na giriş için ön kayıt yaptıracak adayların başvuru, değerlendirme, asıl ve yedeklerin tespit usulleri, sınav sonuçlarının ilanı ve kesin kayıt koşulları ile ilgili hükümleri kapsar.

2. TANIMLAR

Madde 3: Tanımlar;

Bu yönergede geçen terim ve kısaltmalar aşağıdaki şekilde tanımlanmıştır;

Rektörlük	T.C. Kastamonu Üniversitesi Rektörlüğü
Sınav Üst Kurulu	Kastamonu Üniversitesi Beden Eğitimi ve Spor Yüksekokulu Müdürlüğü'nce belirlenen kurul
ÖYS (Özel Yetenek Sınavı)	Kastamonu Üniversitesi Beden Eğitimi ve Spor Yüksekokulu'nun Özel Yetenek Sınavı'ndan oluşan giriş sınavı
AÖBP	Adayın ağırlıklı orta öğretim başarı puanı
YGS-P	YGS 2014 puanı
ÖYSP	Özel yetenek sınav puanı
ÖYSP-SP	ÖYSP standart puanı
YP (Yerleştirme puanı)	Yerleştirmeye esas olacak puan

3. SINAV KURULLARI

Sınavın düzenleme ve yürütülmesiyle ilgili kurullar aşağıdaki gibidir.

3.1. SINAV ÜST KURULU

Madde 4: Sınav üst kurulu;

Özel Yetenek Giriş Sınavı Üst Kurulu sınavdan önce Kastamonu Üniversitesi Beden Eğitimi ve Spor Yüksekokulu Müdürlüğü'nce belirlenir. Sınav Üst Kurulu'nun görevleri şunlardır:

- Adayların özel yetenek giriş sınav programını, girecekleri yer ve zamanı belirler.
- Sınav gözetmenleri ve jürilerini oluşturur.
- Sınav güvenliği için alınacak önlemleri belirler.
- Sınav jürilerinin oluşturulmasından sınav sonuçlarının ilanına kadar geçen sürede tüm işlemleri yürütür.
- Sınavlarla ilgili araç, gereç ve malzemelerin tespiti ve teminini sağlar.
- Gerekliğinde genel koordinatör ve/veya alt kurulları oluşturur ve görevlendirir.
- İhtilaf durumunda üst kurul sorumlu ve yetkilidir.

3.2. SINAV YÜRÜTME KURULU

Madde 5: Sınav yürütme kurulu;

- Yürütme Kurulu Kastamonu Üniversitesi Beden Eğitimi ve Spor Yüksekokulu Müdürlüğü'nce belirlenir. Sınav Yürütme Kurulunun Görevleri şunlardır:
- Sınavların başlangıcından sonuna kadar her aşamada yürütülmesiyle ilgili tüm işlemleri üstlenir.
- Sınav Yürütme Kurulu gerektiğinde sınavla ilgili her türlü düzenleme ve değişiklik yapmaya yetkilidir.
- Gerekli gördüğünde sınav jürilerinde değişiklik yapmaya yetkilidir.

3.3. İTİRAZ KURULU

Madde 6: İtiraz kurulu;

- İtiraz Kurulu Kastamonu Üniversitesi Beden Eğitimi ve Spor Yüksekokulu Müdürlüğü'nce belirlenir.
- Kurulun görevleri sınavla ilgili her türlü itirazları incelemek ve sonuca bağlamaktır. Jüri kararları hariç, sınavla ilgili her türlü itirazlar 200 TL yatırıldıktan sonra yazılı olarak Sınav İtiraz Kurulu Sekreterliğine yapılacaktır. Aday itirazını sınav girdiği gün yapmak zorundadır.
- İtirazın haklı bulunması durumunda yatırılan para iade edilecektir.

3.4. DESTEK HİZMETLERİ**Madde 7: Destek hizmetleri;**

Sınavların yürütülmesi ile ilgili her türlü destek hizmeti;

- Genel Sekreterlik,
- Sağlık Kültür ve Spor Daire Başkanlığı,
- İdari ve Mali İşler Daire Başkanlığı,
- Yapı İşleri ve Teknik Daire Başkanlığı,
- Öğrenci İşleri Daire Başkanlığı,
- Personel Daire Başkanlığı,
- Bilgi İşlem Daire Başkanlığı,
- Basın ve Halkla İlişkiler Birimince sağlanır.

4. YÜRÜRLÜK**Madde 8: Yürürlük;**

Bu yönergenin yürürlüğe girmesinde;

- Bu yönerge Kastamonu Üniversitesi Senatosu'nun onayı ile yürürlüğe girer.
- Bu yönerge Kastamonu Üniversitesi Beden Eğitimi ve Spor Yüksekokulu Müdürü tarafından yürütülür.
- Bu kitapçıkta belirtilmeyen hususlarda Beden Eğitimi ve Spor Yüksekokulu Yönetim Kurulu yetkilidir.

5. GİRİŞ ESASLARI VE KONTENJANLAR**Madde 9: Yüksekokul bölüm kontenjanları;**

• Kastamonu Üniversitesi Beden Eğitimi ve Spor Yüksekokulu için ilan edilen kontenjanlarla sınırlı olarak, 2014 Öğrenci Seçme Sınavı Kılavuzu'nun Özel Yetenek Sınavı ile Seçme Yöntemi esaslarına uygun olarak yapılan değerlendirmeye göre öğrenci alınır.

• 2014-2015 Eğitim-Öğretim yılında Özel Yetenek Sınavı ile Beden Eğitimi ve Spor Öğretmenliği Bölümü'ne **30 Bayan - 46 Erkek** ve **14 milli sporcu** olmak üzere toplam **90 öğrenci**, Antrenörlük Eğitimi Bölümü 1. Öğretim ve 2. Öğretim Programlarına ise **ayrı ayrı 14 Bayan - 20 Erkek** ve **6'şar Milli sporcu** olmak üzere 40+40=80 öğrenci alınacaktır. Ayrıca Spor Yöneticiliği Bölümü 1. Öğretim ve 2. Öğretim Programlarına ise **LYS 2014** sınavı ile 80 öğrenci alınacaktır. Ayrıca Beden Eğitimi ve Spor Öğretmenliği Bölümü için **32 kişilik**, Antrenörlük Eğitimi 1. ve 2. Öğretim programları için **ayrı ayrı 14'er kişilik yabancı uyruklu** kontenjanımız vardır.

Madde 10: Asgari YGS puanları;

Ön kayıt başvurusunda bulunacak adaylar için geçerli olmak üzere;

• 2014 yılında YGS sınavına girmiş ve en az **140.000 puan** almış tüm lise mezunları K.Ü. Besyo bölümlerine Özel Yetenek Sınavı için ön kayıt başvurusunda bulunabileceklerdir.

Madde 11: Sınav aşamaları;

• Sınavlar iki aşamada yapılacaktır. Birinci aşama sonunda **Tablo 2'**de belirtilen kontenjan sayısı kadar aday ikinci aşamaya katılmaya hak kazanacaktır.

• Adayların ikinci aşama sınavlarına katılabilmesi için; spor dalı puanının (1. aşama spor dalı sınavı) en az **50** olması ve **Tablo 2'**de belirtilen spor dalı kontenjanlarından herhangi birinin içinde yer almaları gerekmektedir. Yabancı uyruklularda bu şart aranmaz.

Madde 12: Milli sporcular;

• Milli sporcular **Tablo 5'**te belirtilen spor dallarından müracaat edebileceklerdir.

• Milli sporcu kontenjanı için adayların belgeleri değerlendirilirken **son 6 yıl** dikkate alınacaktır (**01.01.2008 tarihinden sonra**). Daha önce milli olmuş adaylar milli sporcu kontenjanına dahil edilmeyecektir.

• Milli sporcu kontenjanına müracaat edecek aday diğer kontenjanlardan herhangi birine başvuru yapamayacaktır.

• Milli sporcu kontenjanına müracaat eden adaylar **Tablo 5'**te belirtilen puana göre sıralanarak 2. Aşama sınavlarına direkt olarak katılacaklardır. Bu adaylardan 2. Aşama sınavındaki tüm testlerden en az 1 puan alma şartı aranmaz ancak sınava katılmak zorundadırlar.

• 2. Aşama sınavında aldıkları puanlar ve okula yerleşmede etken olan puanların hesaplanmasından sonra adayların tercihleri de dikkate alınarak **14 milli aday** Beden Eğitimi ve Spor Öğretmenliği Bölümü'ne; **6+6 milli aday** Antrenörlük Eğitimi Bölümü 1. ve 2. Öğretim programlarına yerleştirilecektir.

• Milli sporcu kontenjanına göre herhangi bir bölüme yerleşmemiş olan milli sporculardan Tablo 5'e göre en yüksek puanı alan **ilk 50 milli aday** 2. aşamaya geçen adaylarla birlikte sıralamaya sokulacaktır.

• Millilik kontenjanının dolmaması durumunda, öğretmenlik bölümünde bu kontenjan (14 Aday) 7 erkek ve 7 bayan; antrenörlük eğitimi bölümünde de 1. ve 2. Öğretim için ayrı ayrı 3'er erkek ve 3'er bayan olarak kabul edilecek ve kalan kontenjan için yedek kayıtlarda bu esasa göre işlem yapılacaktır.

Madde 13: Diğer sporlar;

- Diğer sporlar adı altında verilen kontenjan sayıları sadece **Tablo 3**'teki branşlar için geçerlidir.
- Bu kontenjanlara başvuru yapan adaylar, diğer kontenjanlardan herhangi birine başvuru yapamayacaklardır.
- Adayların spor geçmişlerine göre yapılacak olan değerlendirmede kullanılacak puanlama **Tablo 4**'te verilmiştir.
- Diğer sporlar kontenjanı için adayların belgeleri değerlendirilirken son 3 yıl dikkate alınacaktır (01.01.2011).**Tablo 3**'te belirtilen kontenjan sayısı kadar aday doğrudan ikinci aşama sınavına katılmaya hak kazanacaktır.

Madde 14: 2. Aşamaya geçiş kontenjanları;

- 2. Aşamaya geçiş kontenjanları **Tablo 2**'de gösterilmiştir.
- Milli sporcular ve diğer sporlar kontenjanına başvuranlar kontenjan dahilinde 2. aşamaya direkt geçecektir.(Bkz madde 12)

Madde 15: Sınava başvurular;

- Kayıt yaptıran aday kayıt formunu, belirttiği spor dalını kontrol edip imzalayacaktır. Bilgisayar kayıt formu ile adayın müracaat formunda belirttiği spor dalı farklılıkları veya eksiklikleri gibi sehven olabilecek hataları düzeltmek için aday kayıt süresi içerisinde dilekçe ile başvuruda bulunmak zorundadır. Bu işlem kayıt süresince ancak bir defaya mahsus olarak yapılabilir.
- Ön kayıt işlemleri bittikten sonra aday hiçbir şekilde spor dalı değişikliği yapamayacaktır.
- Kayıt süresi tamamlandıktan sonra spor dalı için bilgisayar kaydı esas alınacaktır.

Madde 16: Yüksekokula yerleştirmeler;

- Toplam özel yetenek başarı puanının hesaplanmasından sonra 90 aday Beden Eğitimi ve Spor Öğretmenliği; 40+40=80 aday Antrenörlük Eğitimi 1. ve 2. Öğretim Bölümleri'ne yerleştirilecektir. Yerleştirmelerde adaylar yerleştirme puanına göre sıralanacak ve en yüksek puandan başlayarak tüm adaylar sırasıyla kontenjan dahilinde istedikleri bölüm ve programlara kayıt yaptırabileceklerdir. Aday tercih ettiği bölüme kesin kayıt yaptırabilmek için bölümün belirlediği asgari koşulları sağlamak zorundadır.

Tablo 1. Kesin Kayıt Yaptırmaya Hak Kazanacak Öğrenci Sayıları

	BAYAN	ERKEK	MİLLİ	YABANCI UYRUKLU	TOPLAM	
Beden Eğitimi ve Spor Öğretmenliği	30	46	14	32	122	
Antrenörlük Eğitimi	1. Öğretim	14	20	6	14	54
	2. Öğretim	14	20	6	14	54

Tablo 2. İkinci Aşamaya Katılacak Aday Sayıları

Sıra	SPOR DALI			
		Bayan	Erkek	Toplam
1	ATLETİZM	15	15	30
2	BADMİNTON	8	8	16
3	BASKETBOL	15	25	40
4	ESKRİM	6	9	15
5	FUTBOL	15+2	45+3	60+5
6	HENTBOL	25+3	15+2	40+5
7	VOLEYBOL	20	20	40
8	GÜREŞ	-	10	10
9	JUDO	5	5	10
10	YÜZME	5	5	10
11	DİĞER SPORLAR	25	31	56
TOPLAM		149	188	337

*Milli sporcular Tablo 5'ten alacakları puanlarla, bu tablodaki kontenjanlar haricinde 2. aşamaya direkt katılacaklardır

** Bu branşlardaki +... ile ifade edilen kontenjanlar kaleciler için kullanılacaktır.

Tablo 3. İkinci Aşamaya Katılacak Diğer Sporlar ve Kontenjanları

Sıra	SPOR DALI	Türkiye Şampiyonası Derecesi veya Sezon Puan Sıralaması		
		BAYAN	ERKEK	TOPLAM
1	SIKLET SPORLARI*	4	8	12
2	RAKET SPORLARI**	4	4	8
3	KIŞ SPORLARI***	4	4	8
4	ORYANTİRİNG****	4	6	10
5	BİSİKLET	3	3	6
6	OKÇULUK	3	3	6
7	CİMNASTİK	3	3	6
TOPLAM		25	31	56

*Siklet Sporları: KARATE, TAEKWONDO, HALTER **Raket Sporları: TENİS, MASA TENİŞİ
Kış Sporları : KAYAK, KIZAK *Oryantiring : SEZON PUAN SIRALAMASINA GÖRE

Tablo 4. İkinci Aşamaya Katılacak Diğer Sporlar İçin Değerlendirme Tablosu

SPOR DALI	Son 3 Yıl İçerisinde Türkiye Şampiyonası Dereceleri veya Sezon Puan Sıralaması (Büyükler, Gençler, Yıldızlar Kategorilerinde)					
	BİRİNCİ	İKİNCİ	ÜÇÜNCÜ	DÖRDÜNCÜ	BEŞİNCİ	İLK 10
SIKLET SPORLARI	95	92	89	85	80	-
RAKET SPORLARI	95	92	89	85	80	70
KIŞ SPORLARI	95	92	89	85	80	-
ORYANTİRİNG	95	92	89	87	85	80
BİSİKLET	95	92	89	85	80	75
OKÇULUK	95	92	89	85	80	75
CİMNASTİK	95	92	89	85	80	75

Adayın yukarıdaki tabloda aldığı en yüksek puan geçerlidir. Bütün belgeler ilgili federasyon tarafından onaylı olmalıdır. (Bkz. Madde 7.3)

Tablo 5. İkinci Aşamaya Katılacak Millî Sporcular İçin Spor Dalları ve Puan Tablosu

SPOR DALI	A SINIFI MİLLİ SPORCU		B SINIFI MİLLİ SPORCU		C SINIFI MİLLİ SPORCU			
	İlk Üç Derece	Katılım	İlk Üç Derece	Katılım	İlk Üç Derece	Katılım (4 Kez ve üzeri)	Katılım (3 Kez)	Katılım (2 Kez)
ATLETİZM	100	95	100	95	90	85	80	75
BİSİKLET	100	95	100	95	90	85	80	75
CİMNASTİK	100	95	100	95	90	85	80	75
ESKRİM	100	95	100	95	90	85	80	75
HALTER	100	95	100	95	90	85	80	75
KAYAK	100	95	100	95	90	85	80	75
KIZAK	100	95	100	95	90	85	80	75
OKÇULUK	100	95	100	95	90	85	80	75
YÜZME	100	95	100	95	90	85	80	75
BADMİNTON	100	95	100	95	90	85	80	75
GÜREŞ	100	95	100	95	90	85	80	75
JUDO	100	95	100	95	90	85	80	75
KARETE	100	95	100	95	90	85	80	75
MASA TENİŞİ	100	95	100	95	90	85	80	75
ORYANTRİNG	100	95	100	95	90	85	80	75
TAEKWONDO	100	95	100	95	90	85	80	75
TENİS	100	95	100	95	90	85	80	75
HENTBOL	100	100	100	100	95	90	85	80
VOLEYBOL	100	100	100	100	95	90	85	80
BASKETBOL	100	100	100	100	95	90	85	80
FUTBOL	100	100	100	100	95	90	85	80

*Federasyon bünyesinde alt dalda (Plaj Futbolu, Kros v.b.) milli olan sporcu ilgili dalın milli sporcusu olarak kabul edileceklerdir. Ancak tablo dışındaki dallarda milli olanlar ve son 6 yıldan daha önce milli olanlar millilik statüsünde değerlendirilmeyecektir.

** Özerk federasyonlar tarafından verilmiş en az federasyon başkanı, başkan yardımcısı, genel sekreter veya genel sekreter yardımcısı tarafından onaylanmış resmi millilik belgeleri Gençlik ve Spor Genel Müdürlüğü Milli Sporcu Belgesi Verilmesi Hakkında Yönetmelik usullerince değerlendirilecek ve derecelendirilecektir.

6. SEÇME YÖNTEMİ İLE İLGİLİ PUANLARIN HESAPLANMASI

Madde 17: Adayın başarı puanının hesaplanması;

- Özel Yetenek Sınavı Puanı'nın hesaplanmasında YGS 2014 Sınav Kılavuzu esas alınacaktır.
- Adayın zorunlu olarak birinci aşamada seçtiği spor dalı (Milliler için Tablo 5'de, diğer bireysel sporlar içinse Tablo 4'de belirtilen puanlar) ve ikinci aşamadaki mekik koşusu, sürat, beceri-koordinasyon testlerinden elde ettiği puanlar (ÖYSP), YGS 2014 kitapçığında belirlenen sisteme göre standart puana çevrilecektir.
- Adaylar elde ettikleri puana göre en yüksekten düşüğe doğru sıralanacaktır.

Madde 18: Adayın yerleştirmeye esas genel başarı puanının hesaplanması;

- Özel yetenek sınav puanının ağırlıklandırmaya girebilmesi için puanların standart puanlara çevrilmesi gerekir. ÖYSP'lerin standart puana çevrilmesi için önce ÖYSP dağılımının ortalaması ve standart sapması hesaplanacaktır.

7. ÖN KAYIT VE BAŞVURU ŞARTLARI

2014-2015 Eğitim-Öğretim yılında Üniversitemizin Beden Eğitimi ve Spor Yüksekokulu'nun Tablo 1'de belirtilen bölümlerine YGS Ön Kayıt - Özel Yetenek Sınav sistemi ile öğrenci alınacaktır. Bölüme alınacak öğrenci kontenjanları, taban puan ve türü, ön kayıt tarihi, yetenek sınavı tarihleri ile başvuru için gerekli belgeler aşağıda belirtilmiştir.

7.1. SINAVA BAŞVURULAR

- Özel yetenek sınavına başvuru için ön kayıtlar Kastamonu Üniversitesi web sayfası üzerinden internet ortamında yapılacaktır. Ön kayıtlar **16 Haziran 2014 Pazartesi** günü saat **8:30'da** başlayacak ve **30 Haziran 2014 Pazartesi** günü saat **17:00'de** sona erecektir.
- Aday bölüm tercihini ve sıralamasını kendisi belirleyecektir.
- Aşağıda belirtilen hesap numarasına sınav için belirlenen ücretin yatırılmasından belirli bir süre sonra, başvuru sistemi aday için otomatik olarak açılacaktır. Aday açıklamalar bölümünde **2014 BESYO Özel Yetenek Sınavı** ibaresini ve **T.C. kimlik numarasını yazdırmak zorundadır.**

HESAP BİLGİLERİ

Adı Soyadı : Kastamonu Üniversitesi Rektörlüğü Strateji Geliştirme Daire Başkanlığı

Banka Adı : Ziraat Bankası **Şube No - Adı :** 151 - Kastamonu **Hesap No :** 46656227 5002

IBAN : TR33 0001 0001 5146 6562 2750 02

BAŞVURU ÜCRETİ : 150 TL

- İnternet ortamında başvurusunu tamamlayan aday **01 - 06 Temmuz 2014** tarihlerinde 17.30'a kadar 7.3'te belirtilen **ÖN KAYIT İÇİN İSTENEN BELGELER** maddesinin altında belirtilen evraklarla, Kastamonu Üniversitesi Beden Eğitimi ve Spor Yüksekokulu binasında kurulacak olan ön kayıt bürosunda, kayıtlarını onaylattırmak zorundadırlar.

7.2. BAŞVURU KOŞULLARI

- Adayın sağlıksal, fiziksel ve konuşma açısından herhangi bir engelinin bulunmaması
- Daha önce bir Yüksek Öğretim Kurumu'ndan disiplin nedeniyle çıkarılmış olmamak,
- 2014 yılında YGS sınavına girmiş ve en az **140.000 puan** almış tüm lise mezunları, K.Ü. Besyo bölümlerine Özel Yetenek Sınavı için ön kayıt başvurusunda bulunabileceklerdir.
- Yabancı uyruklu adaylar Kastamonu Üniversitesi Yurtdışından Öğrenci Kabul ve Kayıt Yönergesi içerisindeki şartlara uygunluğunu sağlamalı ve ilan edilen özel yetenek sınavına başvuru işlemlerini tamamlayarak sınava katılmalıdırlar. Kastamonu Üniversitesi Öğrenci İşleri Daire Başkanlığının web sayfasında, Önemli Bilgi ve Belgeler sekmesinde bulunan yönergeye aşağıdaki linkten ulaşılabilir;

Eng: http://www.kastamonu.edu.tr/images/dokumanlar/eng/KASTAMONU_UNIVERSITY_12.09.2013.pdf

Tr: http://www.kastamonu.edu.tr/images/dokumanlar/idaribirimler/ogrenciisleri/Yabancı_Uyruklu_Yonergesi_573.pdf

Calendar : <http://www.kastamonu.edu.tr/index.php/en/2012-08-09-13-18-38/menu-mme-academic-calendar-en>

* Sınavlara herhangi bir Yüksek Öğrenim Kurumu'na kayıtlı bulunan ya da herhangi bir Yüksek Öğrenimi kazanmış adaylar da katılabilir.

7.3. ÖN KAYIT İÇİN İSTENEN BELGELER

- Adaylar internet üzerinden alınan başvuru formunu ve kendilerinin getirecekleri soğuk damgalı özel kimlik belgelerinden birini (Nüfus cüzdanı, ehliyet, pasaport) tüm sınav boyunca yanlarında bulundurmaları zorundadır.
- T.C. Kimlik numarası ve soğuk damgası bulunmayan, belirli olmayan ve özelliğini kaybetmiş fotoğrafsız ya da fotoğrafı kendisine benzemeyen kimliklerle adayın ön kayıt işlemi yapılmaz.

Ön kayıt için istenen belge ve koşullar aşağıda sıralanmıştır:

1. Ön kayıtlarda ibraz edilmek üzere özel kimlik belgesinin aslı (Nüfus cüzdanı, ehliyet, pasaport)
2. Çıktısı alınmış ve aday tarafından imzalanmış 2 adet aday başvuru formu belgesi
3. Mezunların diploma fotokopisi (Diploma aslı ön kayıt sırasında ibraz edilecektir), mezun olma durumunda olanların ise okul müdürlüğünden alacakları durumlarını gösterir belge,
4. Kastamonu Üniversitesi Strateji geliştirme Daire Başkanlığı banka hesabına 150 TL. yatırdığına dair banka dekontu (Dekontun açıklama bölümüne "2014 BESYO Özel Yetenek Sınavı" yazılmalıdır.
5. Sağlık sorunu olmadığına ilişkin bir sağlık kuruluşundan alınacak ve "**Spor yarışmalarına katılmasında sağlık açısından bir sakınca yoktur**" ifadesini içeren sağlık raporu,
6. Milli sporcular için Spor Genel Müdürlüğü veya Bağımsız Spor Federasyonları'ndan usulüne uygun düzenlenmiş resmi "**Millilik Belgesi**"nin aslı ve fotokopisi (01 Ocak 2008 tarihinden itibaren milli olunmuş veya derece alınmış, onaylı millilik belgesi).
7. Diğer sporlar için (01 Ocak 2011 tarihinden itibaren derece alınmış, Federasyon Başkanı, Genel Sekreter veya Spor Genel Müdürlüğü'nden en az Genel Müdür Yardımcısı tarafından 2014 yılı içinde onaylanmış belge) "**İlgili Belge**"nin aslı ve fotokopisi.

NOT: Asılların ibraz edilmesi gerekli olduğu bildirilen belgelerden YGS Sonuç Belgesi, Nüfus Cüzdanı ve Diplomalar gibi belgelerden herhangi birinin fotokopisi ve asıllarının birbirine uymaması halinde, belge sahibi sınavı kazanmış olsa dahi kaydı yapılmayacak ve hakkında kanuni işlem yapılacaktır.

Adaylar resimli kimlik belgesi (Nüfus Cüzdanı, Ehliyet, Pasaport vb.) ve sınava giriş belgesi ile belirtilen gün ve saatte sınav yerinde hazır bulunacaklardır.

8. SINAV TARİHLERİ VE PROGRAMI

Madde 19: Sınav tarihleri ve programı;

Beden Eğitimi ve Spor Yüksekokulu'na müracaat eden adaylar iki aşamalı özel yetenek giriş sınavına alınacaklardır.

- Birinci aşama sınavları **07-08 Temmuz 2014** tarihlerinde, ikinci aşama sınavları ise **09-10-11 Temmuz 2014** tarihlerinde yapılacaktır.
- Adaylar seçtikleri spor dalı sınavına önce bayan adaylardan başlamak üzere aday numarasına göre alınacaklardır. Bayan adayların sınavını hemen takiben erkek adayların sınavı başlayacaktır.
- Adaylar sınav programında ilan edilen gün ve saatte sınav yerinde sınav giriş belgesi, resmi kimlik (Nüfus Cüzdanı, Ehliyet veya Pasaport), başvuru esnasında verilen göğüs numarası ile hazır bulunacaklardır. Göğüs numarası herhangi bir nedenle yanında bulunmayan adaylar sınavı alınmayacaktır. Ancak kaybedilmesi durumunda yüksekokul sekreterliğinden temin edebileceklerdir.
- Sınav programı **Tablo 6**'da belirtildiği şekilde uygulanacaktır.

Madde 20: Sınav yer değişikliği;

Kastamonu Üniversitesi Beden Eğitimi ve Spor Yüksekokulu Sınav Yürütme Kurulu sınav yer ve saatlerini gerekli gördüğünde değiştirebilir.

Madde 21: Sınav sırasını kaçıran adaylar;

Adayların seçtikleri spor dalı ve sıra numarasına göre ilan edilen yer ve saatte sınav komisyonunun önünde hazır bulunmaları gerekmektedir. Her ne sebeple olursa olsun sınav sırasını kaçıran adaylar sınavı alınmazlar ve sınavı girmekten vazgeçmiş sayılırlar.

Ancak çok acil bir mazereti bulunan aday, yazılı olarak müracaat etmesi ve bu talebinin Sınav Yürütme Kurulu'nca değerlendirilip onaylanması durumunda, belirtilen sınav programı dâhilinde (**Tablo 6**) katılacağı spor dalı ve bulunduğu gruptaki (bayan – erkek) sınav bitmeden sınavı alınabilecektir.

9. SINAV YERİ

Madde 22: Sınav yeri;

Beden Eğitimi ve Spor Yüksekokulu Özel Yetenek Sınavları'nda **Yüzme** sınavı **Halime Çavuş Yüzme Havuzu**'nda, **Eskrim, Güreş ve Judo** sınavları Beden Eğitimi ve Spor Yüksekokulu içinde bulunan spor salonlarında, atletizm ve futbol sınavı K.Ü. Kuzeykent Kampüsünde bulunan futbol ve atletizm sahasında; diğer sınavlar ise yine kampüs içerisinde bulunan "**Levent Semizer Spor Salonu'nda**" yapılacaktır.

Tablo 6. Sınav Programı

BAŞLAMA SAATİ	BİRİNCİ AŞAMA		İKİNCİ AŞAMA	
	07 Temmuz 2014 PAZARTESİ	08 Temmuz 2014 SALI	09-10 Temmuz 2014 ÇARŞAMBA - PERŞEMBE	11 Temmuz 2014 CUMA
09:00	Futbol Güreş Judo Eskrim Voleybol	Atletizm Yüzme Badminton	20 m. Mekik Koşusu	Koordinasyon Sürat Testi
12:00	Hentbol	Basketbol		

*Atletizm, yüzme, eskrim, güreş ve judo sınavları saat 09.00'da, ilgili tesislerde yapılacaktır.

2. Aşama testleri yani **20 m. Mekik Koşusu, Koordinasyon ve Sürat testi**, **tüm branşlar** için belirtilen günde saat 09.00'da başlayacaktır.

10. SONUÇLARIN İLANI

Madde 23: Sonuçların ilanı;

- Özel Yetenek Sınavı puanı Beden Eğitimi ve Spor Yüksekokulu Yönetim Kurulu'nun onayından sonra belirlenen bir tarihte açıklanır.
- Yerleştirme puanlarının belirlenmesi, ÖSYM tarafından LYS 2014 sonuçlarının açıklanmasını takiben yapılabilecektir
- Sınavla ilgili her türlü duyuru ve sonuçların ilanı, <http://besyo.kastamonu.edu.tr/index.php/tr/> adresinden yapılacaktır. Adaylara ayrıca şahsen bir duyuru yapılmaz.

11. YÜKSEKOKULA KAYITLAR

Madde 24: Yüksekokula kayıtlar;

- Özel yetenek sınavı sonunda, elde ettiği yerleştirme puanı (YP) en yüksek olan adaydan başlayarak sıralama yapılacaktır.
- Yerleştirme puanına göre sıralanan adaylara puan önceliğine göre bölüme girme hakkı verilecektir. Başarı sıralamasında önde olan aday istediği bölüme önce girme hakkına sahip olacaktır. Sistem, adayı önce 1. tercihine; eğer kontenjan diğer adaylar tarafından dolduruldu ise 2. tercihine, bu tercihinde de kontenjan dışı kalması durumunda son tercihine yerleştirmeye çalışacaktır.
- **Beden Eğitimi ve Spor Öğretmenliği bölümü için, adayların kesin kayıtları 17 Temmuz 2014 Perşembe günü başlayacak ve 18 Temmuz 2014 Cuma günü bitecektir. Antrenörlük Eğitimi bölümlerinin kayıtları 13 Ağustos 2014 Çarşamba ve 15 Ağustos 2014 Cuma günü yapılacaktır**
- Aday kesin kayda verilen süre içerisinde gelmez ise kayıt hakkını kaybeder. Yerine yedek adaydan puan sırasına göre devam edilir.
- **Sistemde herhangi bir bölümde asil gözükten aday puan ve tercih sıralamasına göre diğer bölümlerde yedek olabilecektir. Kesin kayda gelmeyen aday olması durumunda bir bölümde asil gözükten aday diğer bölüme yedeklik hakkıyla kayıt yaptırabilecektir.**
- **Beden Eğitimi ve Spor Öğretmenliği bölümü için internette kesinleşen asil liste ile birlikte 20 kişilik yedek aday kesin kayıt için 17-18/07/2014 tarihinde Perşembe - Cuma günü çağrılacaktır.** Asil adaylara 17.30'a kadar kayıt hakkı tanınacaktır. Yedek adayların kayıtları 17.30'dan itibaren 1. Yedek adaydan başlayarak okuma yöntemiyle yapılacaktır.
- **Antrenörlük Eğitimi bölümü 1. Öğretim Programı için internette kesinleşen asil liste ile birlikte 20 kişilik yedek aday kesin kayıt için 13/08/2014 tarihinde Çarşamba günü çağrılacaktır.** Asil adaylara 17.30'a kadar kayıt hakkı tanınacaktır. Yedek adayların kayıtları 17.30'dan itibaren 1. Yedek adaydan başlayarak okuma yöntemiyle yapılacaktır.
- **Antrenörlük Eğitimi bölümü 2. Öğretim Programı için internette kesinleşen asil liste ile birlikte 20 kişilik yedek aday kesin kayıt için 15/08/2014 tarihinde Cuma günü çağrılacaktır.** Asil adaylara 17.30'a kadar kayıt hakkı tanınacaktır. Yedek adayların kayıtları 17.30'dan itibaren 1. Yedek adaydan başlayarak okuma yöntemiyle yapılacaktır.
- Tercih hakkını kazansa dahi, bölümlere kesin kayıt için istenen **ön koşulları** taşımayan adaylar ilgili bölüme kayıt yaptıramazlar. Milli ve yabancı uyruklularda ön koşul şartı aranmaz.
- Bölümler ön koşul belirleme veya belirlememe hakkına sahiptir. Bölümlerin ön koşulları sayfa 44'de belirtilmiştir.
- Yüksekokula **Tablo 1**'de belirtilen kontenjan sayısı kadar erkek ve bayan öğrenci yerleştirilecektir.
- Kesin kayıtlarda adayın şahsen veya noter onaylı vekaletname ile başvuruda bulunabilir.

Önemli Not : OKULA KESİN KAYIT YAPTIRMAYACAK OLAN ADAYLARIN, DİĞER ADAYLARIN MAĞDURİYETİNE NEDEN OLMAMALARI İÇİN BAŞVURU YAPMAMALARI VEYA YAPTILAR İSE BU BAŞVURULARINI SİSTEMDEN SİLMELERİ ÖNEM ARZETMEKTEDİR

Madde 25: Yedek adayların kayıtları;

- Toplam özel yetenek başarı puanının hesaplanmasından sonra milli kontenjanının dolmaması durumunda yedek listesindeki adaylardan puan sıralamasına göre bölüm kontenjanı tamamlanacaktır.
- Milli adaylar kesin kayıt yaptırmaya kadar hem milli kontenjanlarında hemde tercih ettiği diğer bölümlerin kontenjanlarında yedeklik hakkını korurlar. Ancak tercih önceliği olan milli adaylar öncelikle milli kontenjanını doldurmak zorundadır.
- Sadece Beden Eğitimi ve Spor Öğretmenliği Bölümü için; kayıt silinmesi veya başka bir nedenle kontenjan dolmaması durumunda açık kalan kontenjanlar, 08.08.2014 Cuma günü yüksekokulumuz web sitesinden saat 12.00'de ilan edilecektir.
- Beden Eğitimi ve Spor Öğretmenliği Bölümü için; kayıt silinmesi veya başka bir nedenle kontenjan dolmaması durumunda açık kalan kontenjanlar 11.08.2014 Pazartesi günü saat 10.00'dan itibaren, puan sıralamasına göre ilk adaydan başlayarak okuma yöntemi ile kesin kayıt yapılacaktır.
- Kesin kayıtlarından sonra cinsiyetlere göre kontenjanların dolmaması durumunda cinsiyet farkı gözetmeksizin puan üstünlüğüne göre bayan veya erkek adaylardan bölüm kontenjan sayısı tamamlanacaktır.

12. KESİN KAYIT İÇİN İSTENEN BELGELER

1. LYS 2014 sonuç belgesinin aslı,
2. Lise diploması veya geçici mezuniyet belgesi,
3. T.C. Kimlik numaralı Nüfus Cüzdanının aslı
4. İkametgâh belgesi,
5. Yirmi Dört (24) adet 4 x 6 ebadında vesikalık fotoğraf (son 6 ay içerisinde çekilmiş ve kılık kıyafet yönetmeliğine uygun),
6. Heyet Raporu ("Beden Eğitimi ve Spor Yüksekokulu Bölümlerine Kayıt Yaptırmasında Sağlık Açısından Herhangi Bir Sakınca Bulunmamaktadır" ibaresi bulunan tam teşekküllü hastanelerden alınmış heyet raporu).

Önemli Not: Giriş şartlarını taşımadıkları halde yanlış bilgi vererek, asılsız belge veya belgeler ile kaydını yaptırmış olanların bu durumları, eğitim-öğretim süresi içerisinde ne zaman tespit edilirse edilsin, okul ile ilişkileri derhal kesilir ve haklarında kanuni işlem yapılır.

13. ÖZEL YETENEK SINAVI İLE İLGİLİ GENEL AÇIKLAMALAR**Madde 26: Özel yetenek sınavı ile ilgili genel açıklamalar;**

- Beden Eğitimi ve Spor Yüksekokulu'na alınacak öğrencileri belirlemek amacıyla yapılan özel yetenek giriş sınavı iki aşamalı olarak yapılır.
- Adayların birinci ve ikinci aşamada elde ettikleri puanlar toplanarak Özel Yetenek Sınav Puanı (ÖYSP) belirlenir.
- Yüz (100) üzerinden değerlendirilecek özel yetenek sınavında I. aşama (Seçmeli spor dalı, milli sporcu veya diğer bireysel sporlar) %50; II. aşama (20 m. Mekik Koşusu, Sürat, Beceri-Koordinasyon) %50 ağırlıklı olarak değerlendirilecektir. Özel yetenek sınavı ağırlık oranları **Tablo 7'de** gösterildiği şekildedir.
- Adaylar YP puanlarına göre en yüksek puandan başlamak üzere sıraya konacak ve **Tablo 1'de** belirlenen kontenjan sayısı kadar aday sınavı kazanmış olacaktır.
- Fotoselle yapılan ölçümlerde ara dereceler bilgisayar programı tarafından otomatik olarak hesaplanacaktır
- Sınav anında meydana gelebilecek herhangi bir sakatlanma veya sağlık sorununda sadece ilk müdahale yapılır. Sınav sırasında meydana gelebilecek tüm sağlık sorunlarından aday kendisi sorumludur ve oluşabilecek tüm masraflar adaya aittir.
- Jüri üyeleri sınavlar esnasında adaylara uygulamamanın düzgün yapılmasıyla ilgili uyarılarda bulunmak zorunda değildirler. Görevliler sadece var olanı tespitle mükelleftir. Sınav parkurlarıyla ilgili uygulamaları kitapçıktaki yönergeler doğrultusunda düzgün bir biçimde yapmak adayların sorumluluğundadır.
- Aday yeterli puanı aldığını düşündüğünde ilgili branş testini kendi isteğiyle terkedebilir.

Madde 27: Sınavdan ihraç;

Adayların veya birinci derece yakınlarının; sınav süresince jüri üyelerine, sınav görevlilerine ve diğer adaylara sözlü veya fiili saldırıda bulunması halinde aday sınavdan ihraç edilecektir.

Tablo 7. Özel Yetenek Sınavı Ağırlık Oranları

YETENEK SINAV PUANININ YÜZDESEL (%) DAĞILIMI				
BİRİNCİ AŞAMA		İKİNCİ AŞAMA		TOPLAM PUAN
SPOR DALI	AĞIRLIĞI	TEST TÜRÜ	AĞIRLIĞI	
ATLETİZM BADMİNTON BASKETBOL ESKRİM FUTBOL GÜREŞ HENTBOL JUDO VOLEYBOL YÜZME DİĞER SPORLAR MİLLİ SPORCULAR	%50	20 m. MEKİK KOŞUSU	%40	%100
		SÜRAT	%20	
		KOORDİNASYON	%40	
		%50		

14. ÖZEL YETENEK SINAVI BİRİNCİ AŞAMA TESTLERİ

14.1. SEÇMELİ SPOR DALI TESTİ

Madde 28: Seçmeli spor dalı testi;

- Birinci aşamada adaylar **Tablo 2**'de belirtilen spor dallarından, ön kayıt esnasında tercih ettiği spor dalına göre sınava alınır.
- Bu aşamada adayların tercih ettikleri bir spor dalında beceri düzeyleri ölçülür.
- Testin sınav içindeki ağırlığı %50'dir.
- Milli sporcu kontenjanından müracaat eden adayların I. aşama sınav değerlendirilmesi **Tablo 5**'teki puanlama sistemine göre, diğer sporlar kontenjanından müracaat eden adayların I. aşama sınav değerlendirilmesi de **Tablo 4**'teki puanlama sistemine göre yapılacaktır.
- Tablo 2** ve **Tablo 3**'te belirlenen spor dalı kontenjan sayısı kadar aday elde ettikleri puana göre sıralanarak ikinci aşamaya katılmaya hak kazanır.
- I. Aşamada adaylar, yüz (100) üzerinden yapılan değerlendirmede **50 puanın** altında bir puan almışsa kontenjan sıralaması içinde bulunsa dahi sınavdan elenir. Bu şart yabancı uyruklularda aranmaz.
- Puanların eşitliği halinde adayların YGS 2014 puanına, yine eşitlik varsa AOBP puanına sonra I. aşama puanına bakılarak puanı yüksek olan aday tercih edilir.
- Milli sporcularda ve diğer sporlarda puan eşitliği halinde öncelik sırası olarak; Olimpiyat, Dünya, Avrupa, Üniversiteler Dünya, Akdeniz Oyunları, Uluslararası Okul Sporları (ISF), Ordu Milli (CISM), Karadeniz Oyunları, Balkan Şampiyonası, Kulüplerarası Avrupa Şampiyonası veya Kupası sıralaması, sonra birinci, ikinci, üçüncü sıralaması veya takımda yer alma, sonra büyükler, gençler, yıldızlar sıralaması, sonra YGS puanı ve AOBP puanına bakılacaktır.

15. ÖZEL YETENEK SINAVI İKİNCİ AŞAMA TESTLERİ

Madde 29: İkinci aşama;

- İkinci aşamada bayanlar ve erkeklerde **Tablo 2** ve **Tablo 3**'te belirtilen spor dalı ve kontenjan sayıları kadar aday sınava alınır. **Son 6 yıl** içerisinde milli olmuş sporcuların hepsi 2. aşamaya doğrudan katılacaklardır (Bkz. madde 12).
- Bu aşama adayların; 20 m. Mekik Koşusu, Sürat ve Beceri - Koordinasyon yeteneklerini ölçen bir test olup, testlerin sınav içerisindeki toplam ağırlığı %50'dir.
- İkinci aşama testlerinde (20 m. Mekik Koşusu hariç) adaylara iki hak verilir.
- Ancak; parkur, elektrik ve elektronik sistemler gibi dış etkenlerden kaynaklanan olumsuzluklardan etkilenen adaya talebi doğrultusunda Sınav Yürütme Kurulu kararı ile yeniden bir hak verilebilir.
- Adayın en iyi derecesi dikkate alınır. Aday isterse ikinci hakkını kullanmayabilir.
- İkinci aşama sınavında bulunan testlerin her birinden (20 m. Mekik Koşusu, Sürat ve Beceri – Koordinasyon) **en az bir puan alamayan** öğrenci **elenmiş** olacaktır. Bu şart millilikten ve yabancı uyruklu kontenjanından sınava başvuru yapanlarda geçerli değildir.

15.1. 20 M. MEKİK KOŞUSU TESTİ

Madde 30: 20 m. mekik koşusu;

- 20 m. mekik koşusu testi spor salonunda yapılacaktır. Aday, işaretlenmiş 20 metrelik düz bir parkur boyunca, bir uçtan diğerine, kendisine verilen ses sinyallerini takip ederek devamlı olarak koşacaktır.
- Aday, sinyal sesi duyulduğunda 20 m'lik çizgilerin gerisinde bulunan alana ulaşamamışsa birinci uyarıyı alacaktır.
- Art arda üç uyarı alan adayın, testi tamamlamış olduğu kabul edilecek ve kendisine bildirilecektir.
- Test tamamlandığında koşulan son hatalı mekik sayılmayacak, geçerli mekik sayısı gözetmen tarafından adaya bildirilecektir. Bu testin 2. Aşama sınavı içerisindeki toplam ağırlığı %40'dır.

15.2. SÜRAT TESTİ

Madde 31: Sürat testi;

- Adayların 20 metre koşu dereceleri fotosel ile ölçülecektir.
- Aday testi iki defa tekrarlayabilir. En iyi derece dikkate alınacaktır.
- Bu testin 2. Aşama sınavı içerisindeki toplam ağırlığı %20'dir.

15.3. KOORDİNASYON TESTİ

Madde 32: Koordinasyon testi;

- Koordinasyon testi adayın sürat, beceri ve çabukluğunu ölçen bir test olup, testin 2. Aşama sınavı içerisindeki ağırlığı %40'dır.
- Koordinasyon parkurunda aday zamana karşı yarışır. Adayın parkuru tamamlama derecesi bilgisayar destekli fotosel ile ölçülecek ve saniye olarak elektronik göstergede yazılacaktır.
- Aday testi iki defa tekrarlayabilir. En iyi derece dikkate alınacaktır.

16. ÖZEL YETENEK TOPLAM PUANIN HESAPLANMASI

Madde 33: Özel yetenek toplam puanının hesaplanması;

İki aşamada yapılacak özel yetenek giriş sınavında adaylar **Tablo 8**'de belirtilen ham puan karşılığı olan puanları alacaklardır.

Tablo 8. Özel Yetenek Sınavı Ham Puanları

SIRA	I. AŞAMA SINAVI		II. AŞAMA SINAVI								TOPLAM SINAV PUANI
	SPOR DALI PUANI		20 m. MEKİK KOŞUSU				20 m. SÜRAT		KOORDINASYON		
	HAM PUAN	%50 PUAN	KOŞULAN MEKİK ERKEK	KOŞULAN MEKİK BAYAN	HAM PUAN	%20 PUAN	HAM PUAN	%10 PUAN	HAM PUAN	%20 PUAN	
1	100	50,00	135	105	100	20,0	100	10	100	20,0	100,00
2	99	49,50	134	104	98	19,6	98	9,8	98	19,6	98,50
3	98	49,00	133	103	96	19,2	96	9,6	96	19,2	97,00
4	97	48,50	132	102	94	18,8	94	9,4	94	18,8	95,50
5	96	48,00	131	101	92	18,4	92	9,2	92	18,4	94,00
6	95	47,50	130	100	90	18,0	90	9,0	90	18,0	92,50
7	94	47,00	129	99	88	17,6	88	8,8	88	17,6	91,00
8	93	46,50	128	98	86	17,2	86	8,6	86	17,2	89,50
9	92	46,00	127	97	84	16,8	84	8,4	84	16,8	88,00
10	91	45,50	126	96	82	16,4	82	8,2	82	16,4	86,50
11	90	45,00	125	95	80	16,0	80	8,0	80	16,0	85,00
12	89	44,50	124	94	78	15,6	78	7,8	78	15,6	83,50
13	88	44,00	123	93	76	15,2	76	7,6	76	15,2	82,00
14	87	43,50	122	92	74	14,8	74	7,4	74	14,8	80,50
15	86	43,00	121	91	72	14,4	72	7,2	72	14,4	79,00
16	85	42,50	120	90	70	14,0	70	7,0	70	14,0	77,50
17	84	42,00	119	89	68	13,6	68	6,8	68	13,6	76,00
18	83	41,50	118	88	66	13,2	66	6,6	66	13,2	74,50
19	82	41,00	117	87	64	12,8	64	6,4	64	12,8	73,00
20	81	40,50	116	86	62	12,4	62	6,2	62	12,4	71,50
21	80	40,00	115	85	60	12,0	60	6,0	60	12,0	70,00
22	79	39,50	114	84	58	11,6	58	5,8	58	11,6	68,50
23	78	39,00	113	83	56	11,2	56	5,6	56	11,2	67,00
24	77	38,50	112	82	54	10,8	54	5,4	54	10,8	65,50
25	76	38,00	111	81	52	10,4	52	5,2	52	10,4	64,00
26	75	37,50	110	80	50	10,0	50	5,0	50	10,0	62,50
27	74	37,00	109	79	48	9,6	48	4,8	48	9,6	61,00
28	73	36,50	108	78	46	9,2	46	4,6	46	9,2	59,50
29	72	36,00	107	77	44	8,8	44	4,4	44	8,8	58,00
30	71	35,50	106	76	42	8,4	42	4,2	42	8,4	56,50
31	70	35,00	105	75	40	8,0	40	4,0	40	8,0	55,00
32	69	34,50	104	74	38	7,6	38	3,8	38	7,6	53,50
33	68	34,00	103	73	36	7,2	36	3,6	36	7,2	52,00
34	67	33,50	102	72	34	6,8	34	3,4	34	6,8	50,50
35	66	33,00	101	71	32	6,4	32	3,2	32	6,4	49,00
36	65	32,50	100	70	30	6,0	30	3,0	30	6,0	47,50
37	64	32,00	99	69	28	5,6	28	2,8	28	5,6	46,00
38	63	31,50	98	68	26	5,2	26	2,6	26	5,2	44,50
39	62	31,00	97	67	24	4,8	24	2,4	24	4,8	43,00
40	61	30,50	96	66	22	4,4	22	2,2	22	4,4	41,50
41	60	30,00	95	65	20	4,0	20	2,0	20	4,0	40,00
42	59	29,50	94	64	18	3,6	18	1,8	18	3,6	38,50
43	58	29,00	93	63	16	3,2	16	1,6	16	3,2	37,00
44	57	28,50	92	62	14	2,8	14	1,4	14	2,8	35,50
45	56	28,00	91	61	12	2,4	12	1,2	12	2,4	34,00
46	55	27,50	90	60	10	2,0	10	1,0	10	2,0	32,50
47	54	27,00	89	59	8	1,6	8	0,8	8	1,6	31,00
48	53	26,50	88	58	6	1,2	6	0,6	6	1,2	29,50
49	52	26,00	87	57	4	0,8	4	0,4	4	0,8	28,00
50	51	25,50	86	56	2	0,4	2	0,2	2	0,4	26,50
51	50	25,00	85	55	0	0,2	1	0,1	1	0,2	25,50

C. SINAVDA UYGULANACAK TESTLER HAKKINDA AÇIKLAMALAR

17. BİRİNCİ AŞAMA TESTLERİ

- Aday ön kayıt esnasında tercih ettiği spor dalından sınava tabi tutulacaktır. Bu dalların sınav biçimleri ve değerlendirilmesi aşağıda belirtildiği şekilde olacaktır. Bu aşamanın sınav içerisindeki ağırlığı %50'dir. II. aşamaya katılacak adayları belirlemede branş puanı 100 üzerinden değerlendirilecektir.
- Eğer bir testte yardımcı görevliye ihtiyaç duyuluyorsa ve test esnasında bu görevliden kaynaklanan bir sebeple aday mağdur edildiye jürinin oluru ile adaya aynı testi bir kez daha tekrarlama hakkı verilebilir.

17.1. ATLETİZM BRANŞ SINAVI

- Atletizm sınavı atletizm sahasında yapılacaktır.
- Atletizm branş sınavında adaylar, aşağıda belirtilen dallardan atma, atlama ve koşu branşlarından bir tanesini "Ana Dal" diğerini "Yan Dal" olarak seçmek zorundadır.
- Branşlardan adayın seçtiği Ana Dal **%70** ve Yan Dal **%30** olarak değerlendirilecektir.
- Atletizm puanlaması **Tablo 9** ve **Tablo 10**'a göre bayan ve erkek adaylar için ayrı olarak yapılacaktır.
- Dal puanı 100 üzerinden değerlendirilecektir. Sınav içindeki ağırlığı %50'dir.

Dallar	Bayanlar	Erkekler
ATLAMA	Uzun atlama Yüksek atlama Üç adım atlama	Uzun atlama Yüksek atlama Üç adım atlama
ATMA	Gülle atma Disk Atma Cirit Atma	Gülle atma Disk Atma Cirit Atma
KOŞU	100 metre 400 metre 800 metre 3000 metre	100 metre 400 metre 1500 metre 5000 metre

Tablo 9. Atletizmde Bayanların Derecelere Göre Alacakları Puanlar

KOŞULAR								ATLAMALAR						ATMALAR					
100 m	Puan	400 m	Puan	800 m	Puan	3000 m	Puan	Uzun Atlama	Puan	3 Adım Uzun Atlama	Puan	Yüksek Atlama	Puan	Gülle Atma	Puan	Cirit Atma	Puan	Disk Atma	Puan
12,5	100	1,03,00	100	2,10	100	10	100	5,3	100	11	100	160	100	10,5	100	45	100	35	100
12,55	98,89	1,03,08	99	2,11	99	10,05	99	5,28	99	10,85	98	159	98,33	10,42	98,8	44,5	99	34,7	99
12,6	97,78	1,03,16	98	2,12	98	10,1	98	5,26	98	10,7	96	158	96,66	10,34	97,6	44	98	34,4	98
12,65	96,67	1,03,24	97	2,13	97	10,15	97	5,24	97	10,55	94	157	94,99	10,26	96,4	43,5	97	34,1	97
12,7	95,56	1,03,32	96	2,14	96	10,2	96	5,22	96	10,4	92	156	93,32	10,18	95,2	43	96	33,8	96
12,75	94,45	1,03,40	95	2,15	95	10,25	95	5,2	95	10,25	90	155	91,65	10,1	94	42,5	95	33,5	95
12,8	93,34	1,03,48	94	2,16	94	10,3	94	5,18	94	10,1	88	154	89,98	10,02	92,8	42	94	33,2	94
12,85	92,23	1,03,56	93	2,17	93	10,35	93	5,16	93	9,95	86	153	88,31	9,94	91,6	41,5	93	32,9	93
12,9	91,12	1,03,64	92	2,18	92	10,4	92	5,14	92	9,8	84	152	86,64	9,86	90,4	41	92	32,6	92
12,95	90,01	1,03,72	91	2,19	91	10,45	91	5,12	91	9,65	82	151	84,97	9,78	89,2	40,5	91	32,3	91
13	88,9	1,03,80	90	2,20	90	10,5	90	5,1	90	9,5	80	150	83,3	9,7	88	40	90	32	90
13,05	87,79	1,03,88	89	2,21	89	10,55	89	5,08	89	9,35	78	149	81,63	9,62	86,8	39,5	89	31,7	89
13,1	86,68	1,03,96	88	2,22	88	11	88	5,06	88	9,2	76	148	79,96	9,54	85,6	39	88	31,4	88
13,15	85,57	1,04,04	87	2,23	87	11,05	87	5,04	87	9,05	74	147	78,29	9,46	84,4	38,5	87	31,1	87
13,2	84,46	1,04,12	86	2,24	86	11,1	86	5,02	86	8,9	72	146	76,62	9,38	83,2	38	86	30,8	86
13,25	83,35	1,04,20	85	2,25	85	11,15	85	5	85	8,75	70	145	74,95	9,3	82	37,5	85	30,5	85
13,3	82,24	1,04,28	84	2,26	84	11,2	84	4,98	84	8,6	68	144	73,28	9,22	80,8	37	84	30,2	84
13,35	81,13	1,04,36	83	2,27	83	11,25	83	4,96	83	8,45	66	143	71,61	9,14	79,6	36,5	83	29,9	83
13,4	80,02	1,04,44	82	2,28	82	11,3	82	4,94	82	8,3	64	142	69,94	9,06	78,4	36	82	29,6	82
13,45	78,91	1,04,52	81	2,29	81	11,35	81	4,92	81	8,15	62	141	68,27	8,98	77,2	35,5	81	29,3	81
13,5	77,8	1,04,60	80	2,30	80	11,4	80	4,9	80	8	60	140	66,6	8,9	76	35	80	29	80
13,55	76,69	1,04,68	79	2,31	79	11,45	79	4,88	79	7,85	58	139	64,93	8,82	74,8	34,5	79	28,7	79
13,6	75,58	1,04,76	78	2,32	78	11,5	78	4,86	78	7,7	56	138	63,26	8,74	73,6	34	78	28,4	78
13,65	74,47	1,04,84	77	2,33	77	11,55	77	4,84	77	7,55	54	137	61,59	8,66	72,4	33,5	77	28,1	77
13,7	73,36	1,04,92	76	2,34	76	12	76	4,82	76	7,4	52	136	59,92	8,58	71,2	33	76	27,8	76
13,75	72,25	1,05,00	75	2,35	75	12,05	75	4,8	75	7,25	50	135	58,25	8,5	70	32,5	75	27,5	75
13,8	71,14	1,05,08	74	2,36	74	12,1	74	4,78	74			134	56,58	8,42	68,8	32	74	27,2	74
13,85	70,03	1,05,16	73	2,37	73	12,15	73	4,76	73			133	54,91	8,34	67,6	31,5	73	26,9	73
13,9	68,92	1,05,24	72	2,38	72	12,2	72	4,74	72			132	53,24	8,26	66,4	31	72	26,6	72
13,95	67,81	1,05,32	71	2,39	71	12,25	71	4,72	71			131	51,57	8,18	65,2	30,5	71	26,3	71
14	66,7	1,05,40	70	2,40	70	12,3	70	4,7	70			130	50	8,1	64	30	70	26	70
14,05	65,59	1,05,48	69	2,41	69	12,35	69	4,68	69					8,02	62,8	29,5	69	25,7	69
14,1	64,48	1,05,56	68	2,42	68	12,4	68	4,66	68					7,94	61,6	29	68	25,4	68
14,15	63,37	1,05,64	67	2,43	67	12,45	67	4,64	67					7,86	60,4	28,5	67	25,1	67
14,2	62,26	1,05,72	66	2,44	66	12,5	66	4,62	66					7,78	59,2	28	66	24,8	66
14,25	61,15	1,05,80	65	2,45	65	12,55	65	4,6	65					7,7	58	27,5	65	24,5	65
14,3	60,04	1,05,88	64	2,46	64	13	64	4,58	64					7,62	56,8	27	64	24,2	64
14,35	58,93	1,05,96	63	2,47	63	13,05	63	4,56	63					7,54	55,6	26,5	63	23,9	63
14,4	57,82	1,06,04	62	2,48	62	13,1	62	4,54	62					7,46	54,4	26	62	23,6	62
14,45	56,71	1,06,12	61	2,49	61	13,15	61	4,52	61					7,38	53,2	25,5	61	23,3	61
14,5	55,6	1,06,20	60	2,50	60	13,2	60	4,5	60					7,3	52	25	60	23	60
14,55	54,49	1,06,28	59	2,51	59	13,25	59	4,48	59					7,22	50,8	24,5	59	22,7	59
14,6	53,38	1,06,36	58	2,52	58	13,3	58	4,46	58					7,14	50	24	58	22,4	58
14,65	52,27	1,06,44	57	2,53	57	13,35	57	4,44	57							23,5	57	22,1	57
14,7	51,16	1,06,52	56	2,54	56	13,4	56	4,42	56							23	56	21,8	56
14,75	50	1,06,60	55	2,55	55	13,45	55	4,4	55							22,5	55	21,5	55
		1,06,68	54	2,56	54	13,5	54	4,38	54							22	54	21,2	54
		1,06,76	53	2,57	53	13,55	53	4,36	53							21,5	53	20,9	53
		1,06,84	52	2,58	52	14	52	4,34	52							21	52	20,6	52
		1,06,92	51	2,59	51	14,05	51	4,32	51							20,5	51	20,3	51
		1,07,00	50	3,00	50	14,1	50	4,3	50							20	50	20	50

Tablo 10. Atletizmde Erkeklerin Derecelere Göre Alacakları Puanlar

KOŞULAR								ATLAMALAR						ATMALAR					
100 m	Puan	400 m	Puan	1500 m	Puan	5000 m	Puan	Uzun Atlama	Puan	3 Adım Uzun Atlama	Puan	Yüksek Atlama	Puan	Gülle Atma	Puan	Cirit Atma	Puan	Disk Atma	Puan
11	100	0,52,00	100	4,10	100	14,3	100	7	100	13	100	1,9	100	14,5	100	55	100	40	100
11,04	98,84	0,52,20	98,75	4,11	99	14,35	99	6,97	99	12,85	98	1,89	98	14,4	99	54,75	99	39,75	99
11,08	97,68	0,52,40	97,5	4,12	98	14,4	98	6,94	98	12,7	96	1,88	96	14,3	98	54,5	98	39,5	98
11,12	96,52	0,52,60	96,25	4,13	97	14,45	97	6,91	97	12,55	94	1,87	94	14,2	97	54,25	97	39,25	97
11,16	95,36	0,52,80	95	4,14	96	14,5	96	6,88	96	12,4	92	1,86	92	14,1	96	54	96	39	96
11,2	94,2	0,53,00	93,75	4,15	95	14,55	95	6,85	95	12,25	90	1,85	90	14	95	53,75	95	38,75	95
11,24	93,04	0,53,20	92,5	4,16	94	15	94	6,82	94	12,1	88	1,84	88	13,9	94	53,5	94	38,5	94
11,28	91,88	0,53,40	91,25	4,17	93	15,05	93	6,79	93	11,95	86	1,83	86	13,8	93	53,25	93	38,25	93
11,32	90,72	0,53,60	90	4,18	92	15,1	92	6,76	92	11,8	84	1,82	84	13,7	92	53	92	38	92
11,36	89,56	0,53,80	88,75	4,19	91	15,15	91	6,73	91	11,65	82	1,81	82	13,6	91	52,75	91	37,75	91
11,4	88,4	0,54,00	87,5	4,20	90	15,2	90	6,7	90	11,5	80	1,8	80	13,5	90	52,5	90	37,5	90
11,44	87,24	0,54,20	86,25	4,21	89	15,25	89	6,67	89	11,35	78	1,79	78	13,4	89	52,25	89	37,25	89
11,48	86,08	0,54,40	85	4,22	88	15,3	88	6,64	88	11,2	76	1,78	76	13,3	88	52	88	37	88
11,52	84,92	0,54,60	83,75	4,23	87	15,35	87	6,61	87	11,05	74	1,77	74	13,2	87	51,75	87	36,75	87
11,56	83,76	0,54,80	82,5	4,24	86	15,4	86	6,58	86	10,9	72	1,76	72	13,1	86	51,5	86	36,5	86
11,6	82,6	0,55,00	81,25	4,25	85	15,45	85	6,55	85	10,75	70	1,75	70	13	85	51,25	85	36,25	85
11,64	81,44	0,55,20	80	4,26	84	15,5	84	6,52	84	10,6	68	1,74	68	12,9	84	51	84	36	84
11,68	80,28	0,55,40	78,75	4,27	83	15,55	83	6,49	83	10,45	66	1,73	66	12,8	83	50,75	83	35,75	83
11,72	79,12	0,55,60	77,5	4,28	82	16	82	6,46	82	10,3	64	1,72	64	12,7	82	50,5	82	35,5	82
11,76	77,96	0,55,80	76,25	4,29	81	16,05	81	6,43	81	10,15	62	1,71	62	12,6	81	50,25	81	35,25	81
11,8	76,8	0,56,00	75	4,30	80	16,1	80	6,4	80	10	60	1,7	60	12,5	80	50	80	35	80
11,84	75,64	0,56,20	73,75	4,31	79	16,15	79	6,37	79	9,85	58	1,69	58	12,4	79	49,75	79	34,75	79
11,88	74,48	0,56,40	72,5	4,32	78	16,2	78	6,34	78	9,7	56	1,68	56	12,3	78	49,5	78	34,5	78
11,92	73,32	0,56,60	71,25	4,33	77	16,25	77	6,31	77	9,55	54	1,67	54	12,2	77	49,25	77	34,25	77
11,96	72,16	0,56,80	70	4,34	76	16,3	76	6,28	76	9,4	52	1,66	52	12,1	76	49	76	34	76
12	71,00	0,57,00	68,75	4,35	75	16,35	75	6,25	75	9,25	50	1,65	50	12	75	48,75	75	33,75	75
12,04	69,84	0,57,20	67,5	4,36	74	16,4	74	6,22	74					11,9	74	48,5	74	33,5	74
12,08	68,68	0,57,40	66,25	4,37	73	16,45	73	6,19	73					11,8	73	48,25	73	33,25	73
12,12	67,52	0,57,60	65	4,38	72	16,5	72	6,16	72					11,7	72	48	72	33	72
12,16	66,36	0,57,80	63,75	4,39	71	16,55	71	6,13	71					11,6	71	47,75	71	32,75	71
12,2	65,2	0,58,00	62,5	4,40	70	17	70	6,1	70					11,5	70	47,5	70	32,5	70
12,24	64,04	0,58,20	61,25	4,41	69	17,05	69	6,07	69					11,4	69	47,25	69	32,25	69
12,28	62,88	0,58,40	60	4,42	68	17,1	68	6,04	68					11,3	68	47	68	32	68
12,32	61,72	0,58,60	58,75	4,43	67	17,15	67	6,01	67					11,2	67	46,75	67	31,75	67
12,36	60,56	0,58,80	57,5	4,44	66	17,2	66	5,98	66					11,1	66	46,5	66	31,5	66
12,4	59,4	0,59,00	56,25	4,45	65	17,25	65	5,95	65					11	65	46,25	65	31,25	65
12,44	58,24	0,59,20	55	4,46	64	17,3	64	5,92	64					10,9	64	46	64	31	64
12,48	57,08	0,59,40	53,75	4,47	63	17,35	63	5,89	63					10,8	63	45,75	63	30,75	63
12,52	55,92	0,59,60	52,5	4,48	62	17,4	62	5,86	62					10,7	62	45,5	62	30,5	62
12,56	54,76	0,59,80	51,25	4,49	61	17,45	61	5,83	61					10,6	61	45,25	61	30,25	61
12,6	53,6	0,60,00	50	4,50	60	17,5	60	5,8	60					10,5	60	45	60	30	60
12,64	52,44			4,51	59	17,55	59	5,77	59					10,4	59	44,75	59	29,75	59
12,68	51,28			4,52	58	18	58	5,74	58					10,3	58	44,5	58	29,5	58
12,72	50,12			4,53	57	18,05	57	5,71	57					10,2	57	44,25	57	29,25	57
				4,54	56	18,1	56	5,68	56					10,1	56	44	56	29	56
				4,55	55	18,15	55	5,65	55					10	55	43,75	55	28,75	55
				4,56	54	18,2	54	5,62	54					9,9	54	43,5	54	28,5	54
				4,57	53	18,25	53	5,59	53					9,8	53	43,25	53	28,25	53
				4,58	52	18,3	52	5,56	52					9,7	52	43	52	28	52
				4,59	51	18,35	51	5,53	51					9,6	51	42,75	51	27,75	51
				5,00	50	18,4	50	5,5	50					9,5	50	42,5	50	27,5	50

17.2. BADMINTON BRANŞ SINAVI

- A. Temel Tekniklerin Uygulanması
B. Teorik Sınav

A. Temel Tekniklerin Uygulanması

Bu bölümde aday, belirtilen temel tekniklerin uygulamasını yapacaktır.

1. Forehand Yüksek Servis (10 puan)
2. Backhand Kısa Servis(10 puan)
3. Clear(10 puan)
4. Smaç(10 puan)
5. Drop(10 puan)
6. Drive(10 puan)
7. Net Drop(10 puan)
8. Adım Çalışması(10 puan)
9. Badminton Drill (Alıştırma) Uygulaması(10 puan)

B. Teorik Sınav

10. Adaya badminton oyun kuralları ve taktikleri hakkında sözlü olarak sorular sorulacaktır. (10 puan)

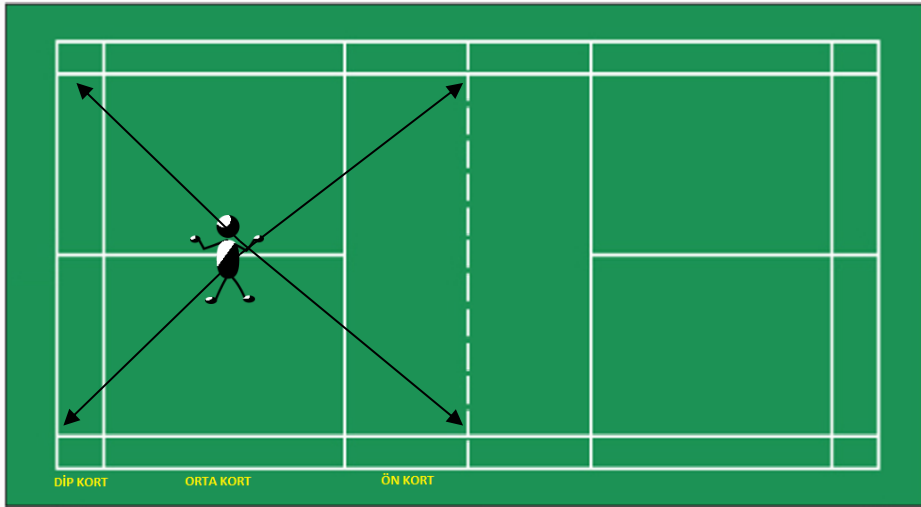
**Şekil 1.** Adım çalışması (Ayak Hareketleri)

Adayın, şekilde belirtilen noktalara adımlama yapması gerekmektedir.

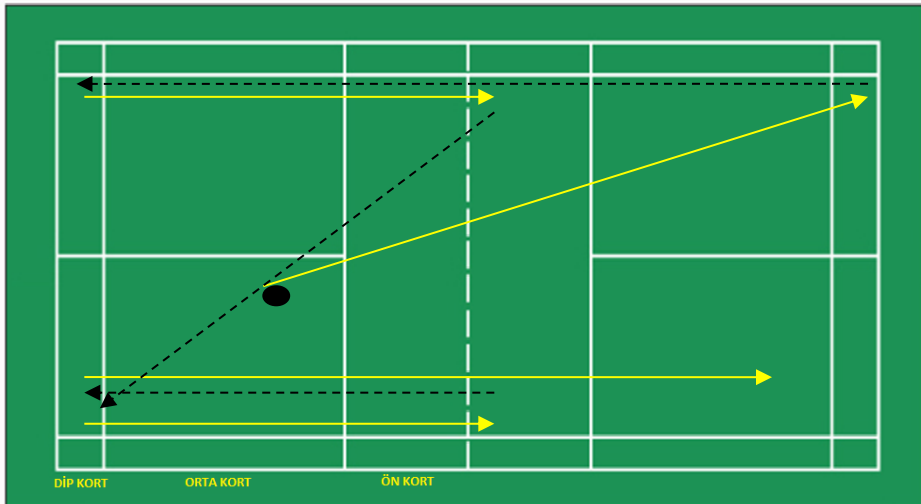
**Şekil 2.** Badminton Drill (Alıştırma) Uygulaması

- | | | | |
|---------------------------|---|------------------|--------|
| Aday | → | Besleyici | ←----- |
| 1. Forehand yüksek servis | | 2. Paralel Clear | |
| 3. Paralel Drop | | 4. Çapraz Lop | |
| 5. Paralel Drop | | 6. Paralel Lop | |
| 7. Paralel Smaç | | | |

17.2.1. Değerlendirme

- Badminton spor beceri testinin 1. aşama sınavı içerisindeki ağırlığı %100 olarak hesaplanacaktır.
- Badminton spor beceri testi sonrasında puan sıralamasında belirlenen kontenjana giren erkek ve bayan adaylar yetenek sınavının 2. aşamasına geçmeye hak kazanacaklardır.

17.3. BASKETBOL BRANŞ SINAVI

- Basketbol branş sınavına katılacak adaylar **spor beceri testinden** (turnike, top sürme, şut, serbest atış) sınava tabi tutulacaklardır.
- Testler spor salonunda yapılacaktır.
- Adayların spor salonuna uygun ayakkabıyla sınava girmeleri zorunludur.

17.3.1. Basketbol Spor Beceri Testi

17.3.1.1. Turnike Testi (25 Puan):

- Test adayın topu kutudan almasıyla başlar. Aday, top sürerek potanın sağ tarafından ve sol tarafından 3'er adet olmak üzere toplam 6 turnike atar.
- Test sırasında aday top sürme, turnike adımı ve atış hareketini tekniğe uygun olarak yapmalıdır. Tekniğe uygun olarak yapılmayan turnike atışları isabetli olsa bile sayılmaz.
- Turnike testinin puanlamasında; teknik 10 puan, turnikenin isabetli olması 2,5 puan şeklinde değerlendirilecektir.

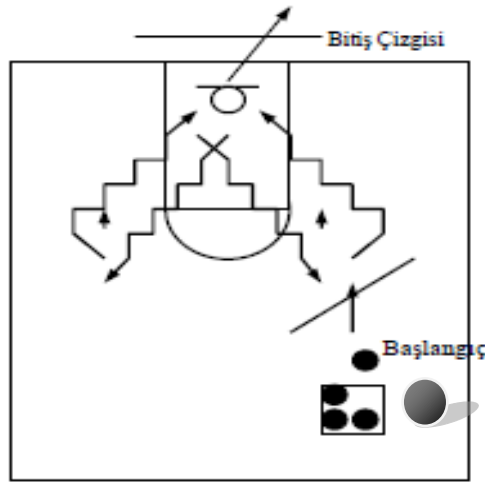

Şekil 3: Basketbol Turnike Testi

17.3.1.2. Top Sürme Testi (25 Puan):

- Şekil 4'te gösterildiği gibi adaylar; erkekler 2x14 m, bayan adaylarda 2x12 m'lik bir parkurda fotoselden geçerek zamanı başlatırlar. Slalom dikmelerinin arasından top sürerek slalom yapar, tekrar fotosellerden geçerek zamanı durdurur ve parkuru tamamlarlar. Parkur tamamlandığında geçen süre adayın "test süresi" olarak belirlenmiş olur. Bu bölümden alacağı puanı test süresi belirler.

Top sürme sırasında, topu elinde taşıyan, topu kaçıran veya dikme atlayan aday, hata yaptığı noktaya dönecek ve teste devam edecektir.

- Parkur dışı top sürüşleriyle, aday puan alamaz.

Tablo 11. Basketbol Top Sürme Testi Puan Tablosu

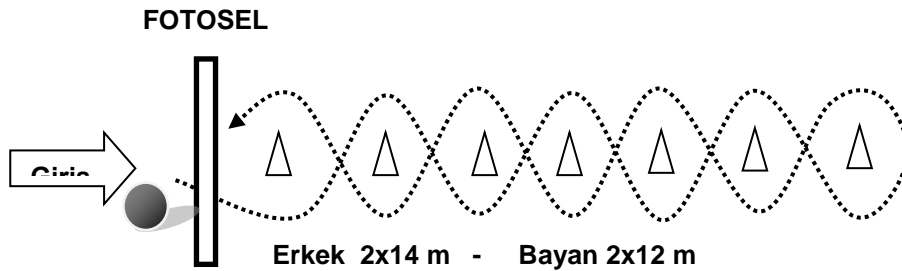

Şekil 4: Basketbol Top Sürme Testi

ERKEK- BAYAN	
SÜRE(sn)	PUAN
8 ve altı	25
9	23
10	21
11	19
12	17
13	15
14	13
15	11
16	9
17	7
18	5
19	3
20	1
21	0

17.3.1.3. Serbest Atış Testi (25 Puan):

Şekil 5'te gösterildiği gibi aday, serbest atış testinde 5 adet serbest atış yapar. Her isabetli atış 5 puandır.

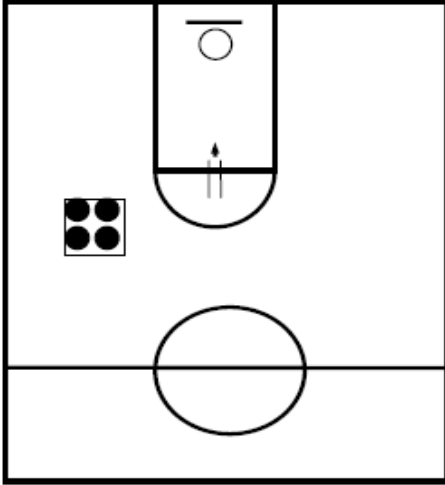
Şekil 5: Serbest Atış Testi**17.3.1.4. Şut Testi (25 Puan):**

Şekil 6'da gösterildiği gibi aday şut testinde belirlenen 5 bölgeden sırayla 3 sayılı 1 er şut atar. Şut testinin puanlamasında; teknik 10 puan, şutların isabetli olması 3 puan şeklinde değerlendirilecektir.

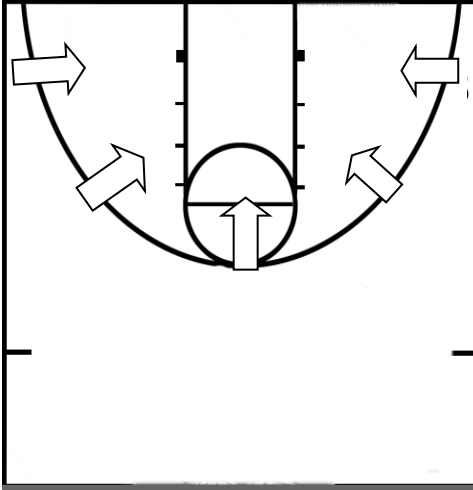
Şekil 6: Basketbol Şut Testi**17.3.2. Değerlendirme**

- Basketbol spor beceri testinin 1. aşama sınavı içerisindeki ağırlığı %100 olarak hesaplanacaktır.
- Basketbol spor beceri testi sonrasında puan sıralamasında belirlenen kontenjana giren erkek ve bayan adaylar yetenek sınavının 2. aşamasına geçmeye hak kazanacaklardır.

17.4. ESKRİM BRANŞ SINAVI

Tablo 14. Eskrim Branş Sınav Değerlendirme Cetveli

EPE BRANŞI		FLORE BRANŞI		KILIÇ BRANŞI	
Gard pozisyonu	15 puan	Gard pozisyonu	15 puan	Gard pozisyonu	15 puan
Hamleler: Hamle Hamleden garda dönüş İleri ve geri yürüyüş	15 puan	Hamleler: Hamle Hamleden garda dönüş İleri ve geri yürüyüş	15 puan	Hamleler: Hamle Hamleden garda dönüş Baleystra hamle	15 puan
Ataklar: Basit atak Direkt atak Degaje atak Kontra atak	20 puan	Ataklar: Basit atak Direkt atak Degaje atak Kontra atak	20 puan	Ataklar: Basit atak Direkt atak Degaje atak Bate atak	20 puan
Paratlar: 4 Parat 6 Parat 8 Parat	15 Puan	Paratlar: 4 Parat 6 Parat 8 Parat	15 Puan	Paratlar: 3 Parat 4 Parat 5 Parat	15 Puan
Oyun kural bilgisi	20 Puan	Oyun kural bilgisi	20 Puan	Oyun kural bilgisi	20 Puan
Malzeme bilgisi	15 Puan	Malzeme bilgisi	15 Puan	Malzeme bilgisi	15 Puan
Toplam	100 Puan	Toplam	100 Puan	Toplam	100 Puan

17.4.1. Değerlendirme

- Eskrim spor beceri testinin 1. aşama sınavı içerisindeki ağırlığı %100 olarak hesaplanacaktır.
- Eskrim spor beceri testi sonrasında puan sıralamasında belirlenen kontenjana giren erkek ve bayan adaylar yetenek sınavının 2. aşamasına geçmeye hak kazanacaklardır

NOT: Adaylar eskrim sınavına gelirken eskrim sporuna uygun kıyafetlerle geleceklerdir.

17.5. FUTBOL BRANŞ SINAVI

- Futbol branş sınavı, spor beceri testinden oluşacaktır.
- Testler suni çim zeminli futbol sahasında yapılacaktır.
- Adayların zemine uygun ayakkabıyla sınava girmeleri zorunludur.

17.5.1. Futbol Spor Beceri Testi (Oyuncu)

17.5.1.1. Top Sürme Testi (25 puan):

- Aday 9,15m yarıçapındaki ($r=9.15$) daire etrafında yaklaşık 124 m. top sürecektir (**Şekil 9**).
- Sporcu X noktasından çıkışla birlikte; B noktasına doğru daire yayı üzerinde ve çizgiden ayrılmadan topu hızla sürer.
- B noktası üzerindeki huniyi geçerek sola dönüp M noktasına top sürer. Bu noktadan da sola dönüp tekrar B noktasına gelir.
- B noktasından sola dönüp B daire yayını geçerek C noktasına gelir ve sola dönerek M noktasındaki huniyi doğru top sürer.
- M noktasına ulaştığında yine soldan dönerek C noktasına gelir.
- C noktasını geçip C yayında top sürmeye devam eder.
- D noktasına geldiğinde sola dönerek M noktasındaki huniyi top sürer ve huniyi geldiğinde soldan dönüp D noktasına gelir.
- D noktasından sola dönüp A noktasına kadar top sürer.
- A noktasından sola dönüp M yayına kadar gidip soldan dönerek A noktasına tekrar gelir ve parkuru tamamlar.
- Top sürme testinde puanlama **Tablo 15**'e göre yapılacaktır.
- Sporcu soldan olduğu gibi, isterse sağdan da başlayabilir.
- Sporcular daire çizgisi dışından top süreceklerdir. Daire içinden top sürmek hata kabul edilecek ve adaydan hatayı düzeltmesi istenecektir. Hatasını düzeltmeyen aday ilgili parkurdan sıfır puan almış kabul edilecektir.

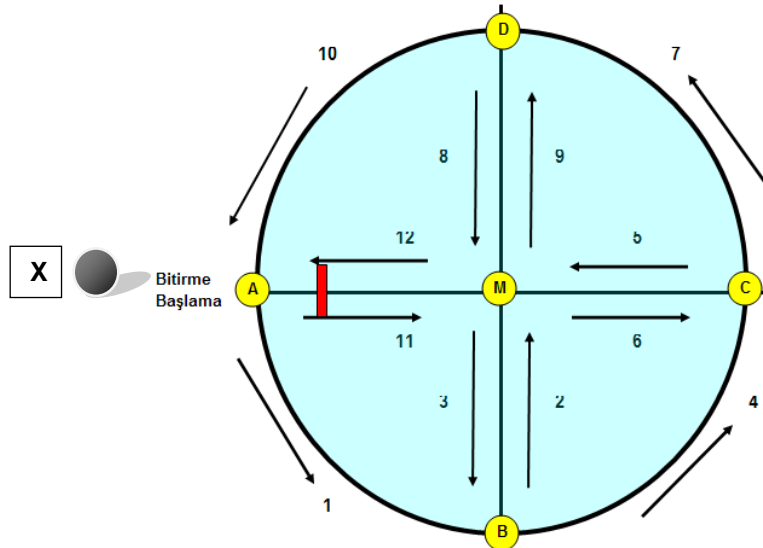

Şekil 9: Futbol Top Sürme Testi

Tablo 15. Futbol Top Sürme Puan Cetveli

TOP SÜRME BAYANLAR						TOP SÜRME ERKEKLER					
Saniye	Puan	Saniye	Puan	Saniye	Puan	Saniye	Puan	Saniye	Puan	Saniye	Puan
50,00	25,00	57,00	16,25	64,00	7,50	40,00	25,00	47,00	16,25	54,00	7,50
51,00	23,75	58,00	15,00	65,00	6,25	41,00	23,75	48,00	15,00	55,00	6,25
52,00	22,50	59,00	13,75	66,00	5,00	42,00	22,50	49,00	13,75	56,00	5,00
53,00	21,25	60,00	12,50	67,00	3,75	43,00	21,25	50,00	12,50	57,00	3,75
54,00	20,00	61,00	11,25	68,00	2,50	44,00	20,00	51,00	11,25	58,00	2,50
55,00	18,75	62,00	10,00	69,00	1,25	45,00	18,75	52,00	10,00	59,00	1,25
56,00	17,50	63,00	8,75	70,00	0,00	46,00	17,50	53,00	8,75	60,00	0,00

17.5.1.2. Duvar Pası Testi (25 Puan):

- Adaylar 3x3 metrelik tahditli bir alan içinden 4m mesafede bulunan 0.5x2 metrelik hedefe pas yapacaklardır (**Şekil 10**).
- 2 topun kullanılacağı testte adaylar önde ve arkada bulunan hedeflere 1dk süre içerisinde sürekli pas yapacaklardır.
- Aday, duvar pasına devam edebilmek için her iki yönde de farklı toplarla pas yapmak zorundadır.
- Aday aynı topla arka arkaya 2 defa pas yapmayacaktır.
- Aday kaçırıldığı topu tahditli alan dışında olmak kaydıyla elle veya herhangi bir şekilde yakalayabilir, topu tahditli bölge içinde yere koyduktan sonra tekrar paslaşmaya devam edebilir.
- Tahditli alan içinde elle yapılan kontrollerin pası sayılmayacaktır.
- Adayların 1dk süresince her bir hedefe yaptığı pas sayılacak ve adaylar **Tablo 16**'da gösterilen puanları alacaklardır.

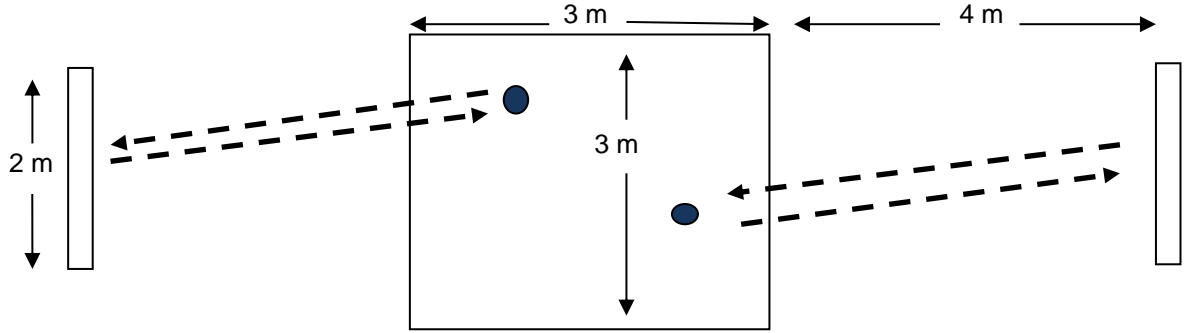
**Şekil 10 : Futbol Duvar Pası Testi****Tablo 16. Futbol Duvar Pası Sayılarının Puan Cetveli**

BAYANLAR				ERKEKLER			
PAS SAYISI	PUAN	PAS SAYISI	PUAN	PAS SAYISI	PUAN	PAS SAYISI	PUAN
30	25,00	9	7,50	40	25,00	19	11,88
29	24,16	8	6,66	39	24,38	18	11,25
28	23,32	7	5,83	38	23,75	17	10,63
27	22,49	6	5,00	37	23,13	16	10,00
26	21,66	5	4,17	36	22,50	15	9,38
25	20,83	4	3,33	35	21,88	14	8,75
24	19,99	3	2,50	34	21,25	13	8,13
23	19,16	2	1,67	33	20,63	12	7,50
22	18,33	1	0,83	32	20,00	11	6,88
21	17,49	0	0,00	31	19,38	10	6,25
20	16,66			30	18,75	9	5,63
19	15,83			29	18,13	8	5,00
18	14,99			28	17,50	7	4,38
17	14,16			27	16,88	6	3,75
16	13,33			26	16,25	5	3,13
15	12,50			25	15,63	4	2,50
14	11,66			24	15,00	3	1,88
13	10,83			23	14,38	2	1,25
12	10,00			22	13,75	1	0,63
11	9,16			21	13,13	0	0
10	8,33			20	12,50		

17.5.1.3. Vuruş ve İsbet Testi (25 Puan):

- Kaleye uzaklığı erkeklerde 15 m. , bayanlarda ise 12 m. olan 5 adet top kale içerisinde belirlenen alanlara atılacaktır (**Şekil 11**). Oyuncuların attıkları topoların isabet ettiği alanların sayıları toplanarak 5 atış sonunda toplam puanları belirlenecektir.
- İşaretili alanların kesişme noktası veya direğe çarpan toplar bulunduğu alanın 1 eksik puanıyla değerlendirilecektir.
- İki veya üç alanın kesişme noktasına çarpan toplarda alanların toplamının ortalaması verilecektir. 1 puanlık alanın üst tarafında bulunan direğe isabet eden toplar 2 puan olarak değerlendirilecektir.
- Direğe çarparak kaleye giren topların puanlamasında adayın lehine karar verilir.
- Kaleye isabet etmeyen ve dışarı giden toplar sıfır puan olarak değerlendirilecektir.

17.6. GÜREŞ BRANŞ SINAVI**Tablo 18. Güreş Branş Sınav Değerlendirme Cetveli**

SERBEST STİLL		GREKOROMEN	
Duruş ve Tutuşlar	5 puan	Duruş ve Tutuşlar	5 puan
Ayakta yapılan teknikler, Tekkol, Kafakol v.b.	25 puan	Ayakta yapılan teknikler, Tekkol, Kafakol v.b.	25 puan
Dalmalar Tek-Çift, Dizleyerek İçten – Dıştan Danabağ	25 puan	Saltolar Tek – Çift, Dizleyerek Kol Bağlayarak İçten Kol Bağlayarak Dıştan Çıpa, Danabağ İndirmeler	25 Puan
Yer Teknikleri Çırpma ve Paradı Sarma, Kle, Boyunduruk, Kilit ve Paradı, Bohça v.b.	20 Puan	Yer Teknikleri Çırpma ve Paradı Künde ve Paradı Sunpleks ve Paradı Boyunduruk ve Paradı Bohça v.b.	20 Puan
Kombine Teknikler Dalma – Ters Paça v.b.	25 Puan	Kombine Teknikler Çırpmadan Suplekse Geçme v.b.	25 Puan
Toplam	100 Puan	Toplam	100 Puan

17.6.1. Değerlendirme

- Güreş spor beceri testinin 1. aşama sınavı içerisindeki ağırlığı %100 olarak hesaplanacaktır.
- Güreş spor beceri testi sonrasında puan sıralamasında belirlenen kontenjana giren erkek ve bayan adaylar yetenek sınavının 2. aşamasına geçmeye hak kazanacaklardır

NOT: Adaylar Güreş sınavına gelirken güreş sporuna uygun kıyafetlerle geleceklerdir.

17.7. HENTBOL BRANŞ SINAVI

- Hentbol branş sınavı, spor beceri testinden oluşacaktır.
- Tüm uygulamalarda hentbol de kullanılan kurallar geçerlidir.
- Tekniğe uygun olarak yapılmayan hareketler değerlendirilmeye alınmayacaktır.
- Testler spor salonunda yapılacaktır. Adayların buna uygun ayakkabıyla sınava girmeleri zorunludur.

17.7.1. Hentbol Spor Beceri Testi (Oyuncu) (%100)

17.7.1.1. Top Sürme Testi (25 puan):

- 2 m. aralıklarla dizilen 9 slalom direği arasından 2x18 m.'lik mesafede top sürülür (**Şekil 14**).
- Adaylar parkurda fotoselden geçerek zamanı başlatır, hunilerin arasından top sürerek gidiş-geliş yapar ve tekrar fotosellerden geçerek zamanı durdurarak parkuru tamamlarlar.
- Parkur tamamlandığında geçen süre adayın "test süresi" olarak belirlenmiş olur. Bu bölümden alacağı puanı test süresi belirler.
- Top sürme sırasında, topu elinde taşıyan, topu kaçıran veya huni atlayan aday, hata yaptığı noktaya dönecek ve teste devam edecektir.
- Parkur dışı top sürüşünde, aday puan alamayacaktır.

FOTOSEL

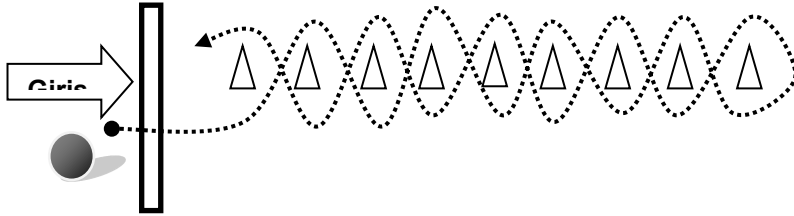

Erkek - Bayan 2x18 m

Şekil 14: Hentbol Top Sürme Testi

Tablo 19. Hentbol Top Sürme Puan Cetveli

SANİYE		PUAN
ERKEK	BAYAN	
10 ve altında	12 ve altında	25
11	13	22
12	14	19
13	15	16
14	16	13
15	17	10
16	18	7
17	19	4
18	20	1
19	21	0

17.7.1.2. Pas Testi(25 puan):

- 5 m mesafeden karşı duvarda belirlenen bölgeye 35sn içinde temel pas ile atış yapılır.
- Duvardan dönen top tutularak, tekrar aynı mesafeden atışlara devam edilir.
- Bu süre içinde (35sn) atılıp tutulan top sayısı karşılığı puan verilir (**Şekil 15**).

Tablo 20. Hentbol Duvar Pası Puan Cetveli

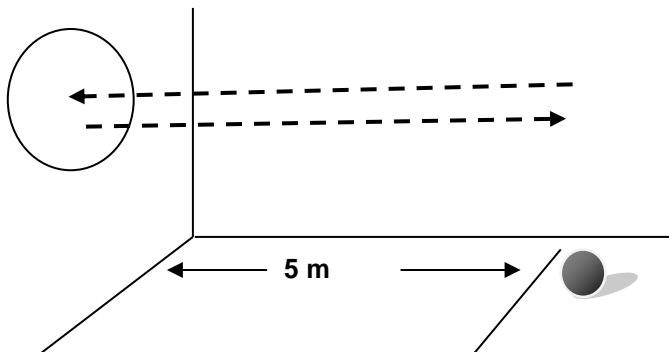

Şekil 15: Hentbol Pas Testi

TOPLAM PAS SAYISI		PUAN
Erkek	Bayan	
32 ve üstü	28 ve üstü	25
31	27	23
30	26	21
29	25	19
28	24	17
27	23	15
26	22	13
25	21	11
24	20	9
23	19	7
22	18	5
21	17	3
120	16	1
19 ve altı	15 ve altı	0

17.7.1.3. Hızlı Hücum Testi (25 Puan):

- Adaylar kanat bölgesinden 3 defa hızlı hücum çıkışı yaparak karşı kaleye şut atarlar.
- Adaylar topu belirtilen bölgede tutmak ve atış yapmak zorundadırlar.
- Her şut 7 puan ve yapılan 3 atışın genel teknik puanlaması ile değerlendirilecektir.
- Teknik puanlama koşu, pas alma ve atış tekniği açısından değerlendirilecektir.

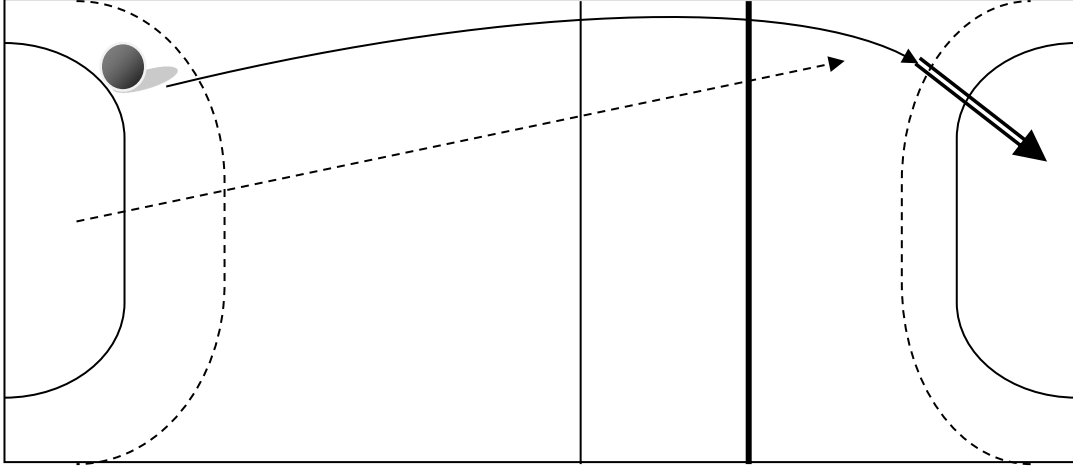

Şekil 16: Hızlı Hücum Testi

17.7.1.4. Sıçrayarak Kale Atış Testi (25 puan) :

- Adaylar 5 adet topu sırasıyla alarak, sıçrayarak "kale atışı" yapacaklardır (Şekil 17).
- Oyuncuların attıkları topların isabet ettiği alanların sayıları toplanarak 5 atış sonunda toplam puanları belirlenecektir. Yapılan atışların puanlaması Şekil 17'ye göre yapılır.
- Kaleye isabet etmeyen ve yan kenarlara çarparak dışarı giden toplar sıfır puan olarak değerlendirilecektir. Direklere çarparak içeri giren toplar topun girdiği alanın puanı dikkate alınarak hesaplanır.
- Temel atış tekniği dışında atılan toplar ve hatalı yürüme, top sürme gibi kural hataları yapıldığında (Hentbol oyun kuralları esas alınır), alınan puanlar değerlendirmeye katılmaz.
- Hatalı teknik atışlar için tekrar atış hakkı verilmez.

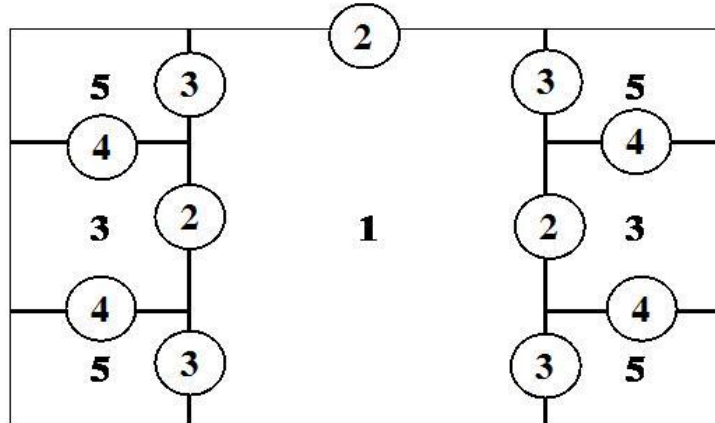

Şekil 17: Kale Atış ve Bölge Puanları

17.7.2. Hentbol Spor Beceri Testi (Kaleci) (%100)

Adaylar kaleci tekniği, pas, pozisyon alış ve hamleleri ile değerlendirilecektir.

17.7.2.1. Bölgeye Uzun Pas Testi (20 Puan):

Aday kale sahası çizgisini geçmeden belirlenen 3 bölgeye (sağ-sol kanat, sağ- sol oyun kurucu, pivot) birer defa pas atışı yapacaktır. Puan alınması için topun istenilen bölgelere yerleştirilmiş sporculara teknikle pas atılması şarttır. Sporculara isabet eden paslar başarılı kabul edilir. Her atış için adaylar 6 puan ve genel teknik puan (2 puan) alacaktır. Adaylar atış sırasında kale sahası çizgisine temas eder veya çizgiyi geçerse atış iptal olur, tekrar atış hakkı verilmez.

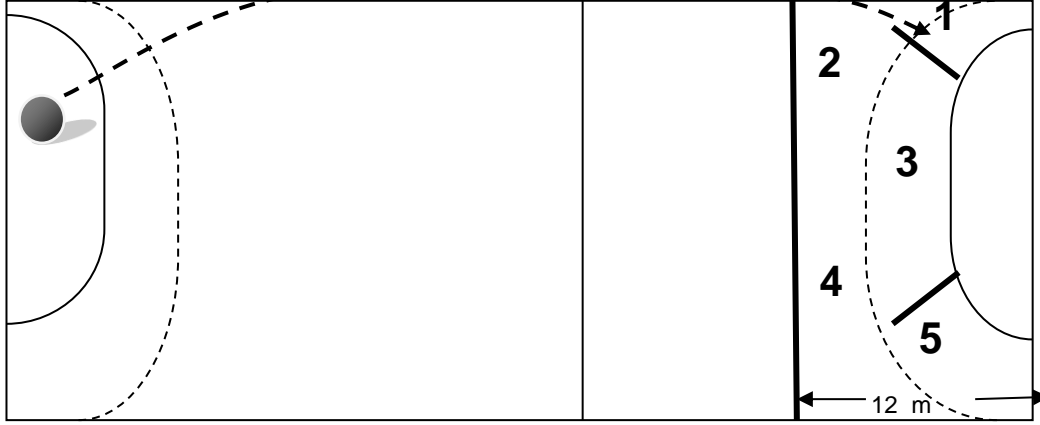

Şekil 18: Kaleciler İçin Bölgeye Uzun Pas Testi

17.7.2.2. Hızlı Hücum Pas Testi (20 Puan):

- Aday kale sahası çizgisini geçmeden sağ kanat, sol kanat, ve pivot bölgelerinden hızlı hücum çıkaran oyunculara uzun pas atacaktır.
- Aday başlangıçta 4m çizgisi üzerinde yerini alacak ve işaretle beraber dip çizgideki toplardan birisini alarak hızlı hücum çıkaran oyuncuya pas atacaktır.
- 3 hızlı hücum pası atacak ve oyuncuyla buluşan her atış 5 puan ve genel teknik puanlama (5 puan) olarak değerlendirilecektir.

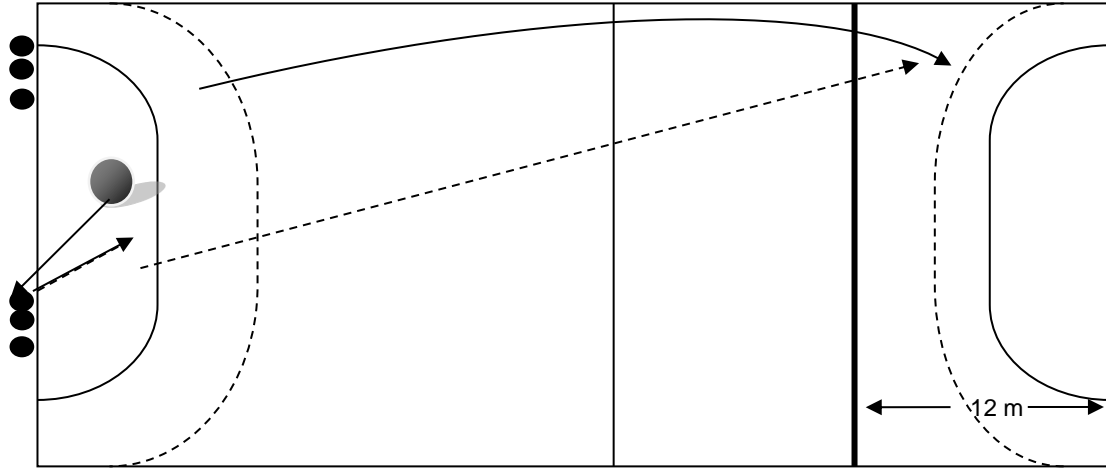

Şekil 19: Kaleciler İçin Oyuncuya Uzun Pas Testi

17.7.2.3. Kanat Bölgesi Kurtarış Tekniği (32 Puan):

- Adaylar sağ ve sol kanattan atılacak 2'şer atışı kaleye yakın pozisyondayken, aşırı ile atılan 2'şer atışı yüksek pozisyondayken kurtaracaklardır. Her başarılı teknik için 4 puan alacaklardır.

17.7.2.4. Oyun Kurucu Bölgesi Kurtarış Tekniği (28 Puan):

- Adaylar oyun kurucu bölgelerinden atılan 4 şuta kurtarış yapacaklardır. Her başarılı teknik için 7 puan alacaklardır.

17.7.3. Değerlendirme

- Hentbol spor beceri testinin 1. aşama sınavı içerisindeki ağırlığı %100 olarak hesaplanacaktır.
- Hentbol spor beceri testi ve maç gözlemi sonrasında puan sıralamasında belirlenen kontenjana giren erkek ve bayan kalecilerde dahil adaylar yetenek sınavının 2. aşamasına geçmeye hak kazanacaklardır. (Bkz **Tablo 2**).

17.8. JUDO BRANŞ SINAVI

17.8.1. Teknik Gösterimi

Aşağıda belirtilen her WAZA dan jürinin belirlediği bir teknik uygulaması yapılacaktır.

Nage-Waza:

Tachi-Waza (Te-Waza, Koshi-Waza, Ashi-Waza) (20 puan)

Sutemi-Waza (Ma-Sutemi-Waza, Yoko-Sutemi-Waza) (20 puan)

Ne-Waza

(Osae-Komi-Waza, Shime-Waza, Kansetsu-Waza) (20 puan)

Omote-Waza:

Kombine ve Kontra Teknik Uygulaması;

Aday (Tori), kendi belirlediği teknik uygulayacağı kişi ile (Uke), kendi belirlediği 2 kombine ve 2 kontra tekniği uygular (20 puan)

Yaku – Soku - Geiko Çalışması (1 dk): (20 puan)

Toplam puan: Adaylar toplam 100 puan üzerinden değerlendirilecektir.

17.8.2. Değerlendirme

- Judo spor beceri testinin 1. aşama sınavı içerisindeki ağırlığı %100 olarak hesaplanacaktır.
- Judo spor beceri testi sonrasında puan sıralamasında belirlenen kontenjana giren erkek ve bayan adaylar yetenek sınavının 2. aşamasına geçmeye hak kazanacaklardır

NOT: Adaylar Judo sınavına gelirken judo sporuna uygun kendi kıyafetleriyle(judo-gi) geleceklerdir.

17.9. VOLEYBOL BRANŞ SINAVI

- Voleybol branş sınavı spor beceri testinden oluşacaktır.
- Spor beceri testi kendi içinde genel beceri (75 puan) ve pozisyon testi (25 puan) şeklindedir.
- Adaylar smaçör, libero veya pasör pozisyon testlerinden seçtikleri bir tanesine katılacaktır.
- Tüm uygulamalarda voleybolda kullanılan kurallar geçerlidir.
- Testler spor salonunda yapılacaktır. Adayların spor salonuna uygun ayakkabıyla girmeleri zorunludur.
- Her testin kendine özgü teknik özellikleri mevcuttur. Tekniğe ve oyun kurallarına uygun yapılmayan vuruşlar sınav jürisi tarafından iptal edilecek ve sadece o vuruş sıfır puan olarak değerlendirilecektir.

17.9.1. Voleybol Genel Beceri Testi(100 puan):

17.9.1.1. Servis Testi (25 Puan):

- Oyun alanı 9 bölgeye ayrılacak ve **Şekil 20**'de gösterildiği gibi her bölge için ayrı puanlama yapılacaktır.
- Aday servis bölgesinden 5 tane üstten servis (tenis servis, smaç servis) atışı yaparak topu karşı sahaya gönderecektir.
- Her adayın 5 atış sonunda alabileceği en yüksek puan 25'dir.
- Bölgeleri ayıran çizgileri ortalayarak düşen topların puan değerleri adayın lehine olacak şekilde değerlendirilecektir.
- Tekniğine ve oyun kurallarına uygun yapılmayan servis atışlarına (Topun altına vurarak bombeli servis atmak, yumrukla topa vurmamak, vuruşta çizgiye basmak, atış anında elinden topu çıkarmadan vuruş yapmak vb.) hangi bölgeye düşerse düşsün puan verilmeyecektir.

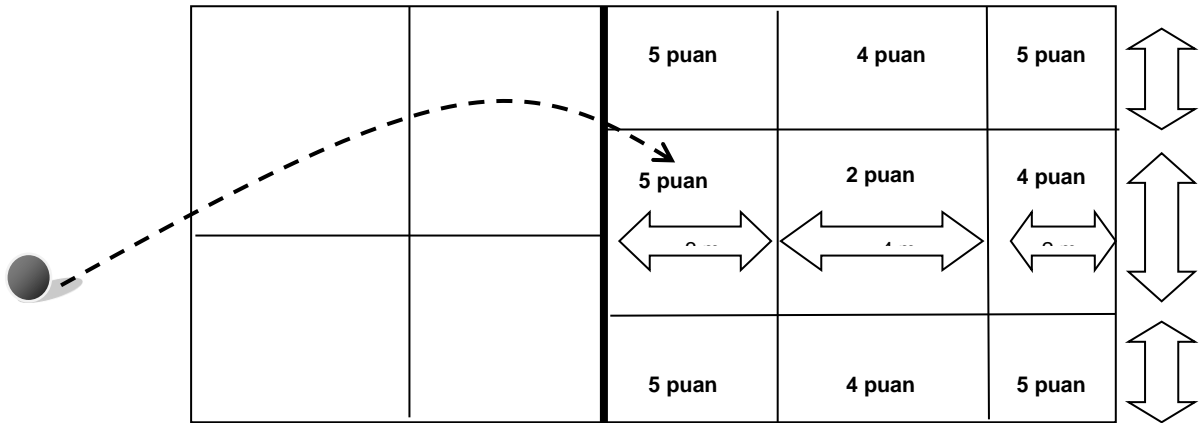

Şekil 20: Servis Bölge Puanları

17.9.1.2. Duvarda Manşet Pas Testi (25 Puan):

- Adaylar **Şekil 22**'de gösterildiği şekilde, belirlenen bir engelin arkasından duvara 30 sn süresince Manşet pas yapacaklardır.
- 30 sn süresince yapılan manşet pas sayısı karşılığı kadar puan verilir (**Tablo 21**).
- Adayın bu bölümden alabileceği en yüksek puan 25'dir.
- Tekniğine ve oyun kurallarına uygun yapılmayan manşet paslara (vuruş yapan kolların bir tanesi ile topa temas etmek, vuruş yapan kolların yanlış bölgesi ile topa temas etmek, vuruş yaparken topu taşımak vb.), top atılacak alana düşse bile puan verilmeyecektir.

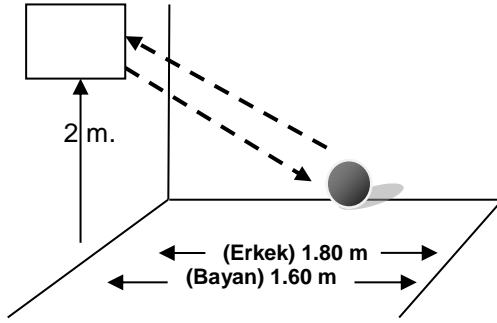

Şekil 21: Voleybol Manşet Testi

Tablo 21. Duvarda Manşet Pası Puan Cetveli

TOPLAM PAS SAYISI		PUAN
ERKEK	BAYAN	
35 ve üstü	32 ve üstü	25
34	31	23
33	30	21
32	29	19
31	28	17
30	27	15
29	26	13
28	25	11
27	24	9
26	23	7
25	22	5
24	21	3
23	20	1
22 ve altı	19 ve altı	0

17.9.1.3. Duvar Parmak Pas Testi (25 Puan):

- Adaylar Şekil 22’de gösterildiği şekilde belirlenen engelin arkasından duvara 30 sn süresince parmak pas yapacaklardır.
- 30 sn süresince yapılan parmak pas sayısı karşılığı kadar puan verilir (Tablo 22).
- Adayın bu bölümden alabileceği en yüksek puan 25’dir.
- Aday hareketin teknik özelliklerini de göstermek zorundadır. Tekniğine ve oyun kurallarına uygun yapılmayan parmak paslara (avuç içi ile topa vurmak, çift vuruş yapmak, top taşımak gibi) puan verilmez .

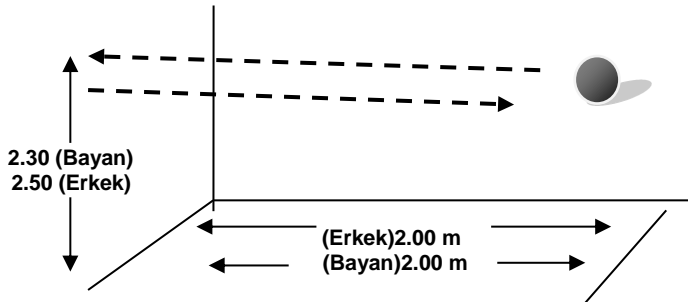

Şekil 22: Voleybol Parmak Pas Testi

Tablo 22. Voleybol Duvar Pası Puan Cetveli

TOPLAM PAS SAYISI		PUAN
ERKEK	BAYAN	
38 ve üstü	35 ve üstü	25
37	34	23
36	33	21
35	32	19
34	31	17
33	30	15
32	29	13
31	28	11
30	27	9
29	26	7
28	25	5
27	24	3
26	23	1
25 ve altı	22 ve altı	0

17.9.2. Voleybol Belgelendirilmiş Sporcu Özgeçmiş Puanlaması (% 25 Puan)

	PUAN
Kulüpler Deplasmanlı Liglerde Yer Almak	
En Üst Deplasmanlı Ligdeki Takımda Yer Almak.....	100
II. Ligdeki Takımlarda Yer Almak.....	80
III. Ligdeki Takımlarda Yer Almak **.....	60
Bölgesel Liglerde Yer Almak **.....	40
Gençler Liginde Yer Almak *.....	30
Yıldızlar Liginde Yer Almak *.....	20
Kulüpler Arası Türkiye Şampiyonasında Yer Almak	
Türkiye Şampiyonasında İlk 3'e Giren Takımda Yer Almak	100
Türkiye Şampiyonasına Katılan Takımda Yer Almak.....	60
Türkiye Şampiyonası Eleme Grubu İlk 3'e Giren Takımda Yer Almak	40
Türkiye Şampiyonası Eleme Grubuna Katılan Takımda Yer Almak	30
Okul Sporları Türkiye Şampiyonası	
Türkiye Şampiyonasında İlk 3'e Giren Takımda Yer Almak	80
Türkiye Şampiyonasına Katılan Takımda Yer Almak	50
Türkiye Şampiyonası Eleme Grubu İlk 3'e Giren Takımda Yer Almak	25
Türkiye Şampiyonası Eleme Grubuna Katılan Takımda Yer Almak.....	20
Okullar Arası İl Müsabakalarında Yer Almak.....	10
Diğer	
Herhangi Bir Milli Takımda Antrenör Olarak Yer Almak	100
III. Kademe Ve Üstü Antrenör Belgesine Sahip Olmak	80
II. Kademe Antrenör Belgesine Sahip Olmak	60
I. Kademe Antrenör Belgesine Sahip Olmak (2 Yıllık)	40
Lisanslı Sporcu-Hakem Olmak	20

Not: *Son 5 Yıl İçinde Alınmış Dereceler Veya Lisanslar İçin Geçerlidir.

**III. Lig Ve Bölgesel Lig Takımlarında Oynamış Olan Sporcular İçin Son İki Yıl En Az 5 Resmî Maç Listesinde Yer Almış Olmak Şartı Aranmaktadır.(Müsabaka Cetveli İle İspat Edilecektir.)

- Oynadığı Ligi Belirtir Federasyon Onaylı Üst Yazı (Amatör, Bölgesel Ve Altyapı Liglerinde İse İl Müdürlüğü Onaylı)
- Üst Yazı İle Birlikte İlgili Federasyondan Alınan En Az 5 Maç Kağıdı (Fotokopi İse Her Bir Maç Kağıdının En Az İlgili Federasyonun Genel Sekreteri Onaylı Ve İmzalı; Amatör, Bölgesel Ve Altyapı Ligleri İse İl Müdürlüğü Onaylı Olması Gerekmetedir).

Belgeler Sınav Anından İbraz Edilmek Zorundadır. İbraz Edilmeyen Belgeler Geçersiz Sayılacaktır. Sınav Anında İbraz Edilen Belgeye Göre Yukarıdaki Puanlamaya Bakılarak Adaya Puan Verilecektir.

17.10. YÜZME BRANŞ SINAVI

- Yüzme sınavı Halime Çavuş Yüzme Havuzu'nda yapılacaktır. Adaylar gelirken mayo, terlik, bone ve havlu getireceklerdir.
- Adayların Yüzme sınavı 25 metrelik havuzda 2 aşamalı olarak yapılacaktır. 1. aşamada adaylar 100 m. serbest stilde yüzeceklerdir. 2. aşamada adaylar 1. aşamadan farklı olarak seçtikleri stillerden birinde 50 m. yüzeceklerdir.

I. Aşama : 100 m. Serbest Stil (Tablo 23)

II. Aşama : 50 m. Seçmeli Stil (Tablo 24)

- Adaylar yüzdükleri stillerde yaptıkları derecenin karşılığı olan puanı alacaklardır. Her iki aşamadan aldıkları puan toplamı adayların yüzme branşlarındaki toplam puanını belirleyecektir.
- Adaylar sınav anında komutla çıkış yapacaklardır, jürinin vereceği hazır ol işaretiyle kulvar üzerinde pozisyon alacaklar ve düdük sesiyle havuza atlayarak belirlenen stillerde yüzeceklerdir. Düdük işaretinden önce çıkış yapanlara bir hak daha tanınacaktır. İkinci hatalarını yaptıkları taktirde yüzecekleri stilden "0" puan alacaklardır.
- Adaylar II. Aşamada yüzmek istedikleri stili ön kayıt esnasında belirtmek zorundadır. Kayıttan sonra herhangi bir değişiklik yapılmayacaktır.
- Aday yüzme sırasında kulvara tutunursa, stil değiştirirse, sualtındaki basamaklara veya havuz dibine basarsa, durursa yada iki kez çıkış hatası yaparsa diskalifiye edilecek ve sudan çıkartılacaktır.
- Dönüşler Stillere uygun yapılacaktır.

Tablo 23. I. Aşama 100 m. Serbest Stil Değerlendirme Tablosu

Puan	Bayan	Bay	Puan	Bayan	Bay	Puan	Bayan	Bay
50	01:10	01:00	32,50	01:17	01:07	15	01:24	01:14
47,50	01:11	01:01	30	01:18	01:08	12,50	01:25	01:15
45	01:12	01:02	27,50	01:19	01:09	10	01:26	01:16
42,50	01:13	01:03	25	01:20	01:10	7,50	01:27	01:17
40	01:14	01:04	22,50	01:21	01:11	5	01:28	01:18
37,50	01:15	01:05	20	01:22	01:12	2,50	01:29	01:19
35	01:16	01:06	17,50	01:23	01:13	0	01:30	01:20

Tablo 24. II. Aşama 50 m. Seçmeli Stiller Değerlendirme Tablosu

Bayanlar 50 m.					Erkekler 50 m.				
Puan	Kurbağa	Sırtüstü	Kelebek	Serbest	Puan	Kurbağa	Sırtüstü	Kelebek	Serbest
0	01:10	01:07	01:06	01:05	0	01:03	01:00	00:59	00:57
2	01:09	01:06	01:05	01:04	2	01:02	00:59	00:58	00:56
4	01:08	01:05	01:04	01:03	4	01:01	00:58	00:57	00:55
6	01:07	01:04	01:03	01:02	6	01:00	00:57	00:56	00:54
8	01:06	01:03	01:02	01:01	8	00:59	00:56	00:55	00:53
10	01:05	01:02	01:01	01:00	10	00:58	00:55	00:54	00:52
12	01:04	01:01	01:00	00:59	12	00:57	00:54	00:53	00:51
14	01:03	01:00	00:59	00:58	14	00:56	00:53	00:52	00:50
16	01:02	00:59	00:58	00:57	16	00:55	00:52	00:51	00:49
18	01:01	00:58	00:57	00:56	18	00:54	00:51	00:50	00:48
20	01:00	00:57	00:56	00:55	20	00:53	00:50	00:49	00:47
22	00:59	00:56	00:55	00:54	22	00:52	00:49	00:48	00:46
24	00:58	00:55	00:54	00:53	24	00:51	00:48	00:47	00:45
26	00:57	00:54	00:53	00:52	26	00:50	00:47	00:46	00:44
28	00:56	00:53	00:52	00:51	28	00:49	00:46	00:45	00:43
30	00:55	00:52	00:51	00:50	30	00:48	00:45	00:44	00:42
32	00:54	00:51	00:50	00:49	32	00:47	00:44	00:43	00:41
34	00:53	00:50	00:49	00:48	34	00:46	00:43	00:42	00:40
36	00:52	00:49	00:48	00:47	36	00:45	00:42	00:41	00:39
38	00:51	00:48	00:47	00:46	38	00:44	00:41	00:40	00:38
40	00:50	00:47	00:46	00:45	40	00:43	00:40	00:39	00:37
42	00:49	00:46	00:45	00:44	42	00:42	00:39	00:38	00:36
44	00:48	00:45	00:44	00:43	44	00:41	00:38	00:37	00:35
46	00:47	00:44	00:43	00:42	46	00:40	00:37	00:36	00:34
48	00:46	00:43	00:42	00:41	48	00:39	00:36	00:35	00:33
50	00:45	00:42	00:41	00:40	50	00:38	00:35	00:34	00:32

18. İKİNCİ AŞAMA TESTLERİ

- Bu aşama testlerinin sınav içerisindeki toplam ağırlığı %50'dir.
- Adaya mekik koşusu testi için tek; 20 m. sürat ve Beceri-Koordinasyon testi için ikişer hak verilecektir.
- Adaylar 2. Aşama testlerinin her birinden (Mekik Koşusu, 20 m. sürat ve Beceri Koordinasyon testleri) **ayrı ayrı puan almak zorundadırlar**. Herhangi bir testten puan alamayan aday sınavda başarısız kabul edilerek direkt olarak **elenir**. Bu koşul milli ve yabancı uyruklularda aranmaz.

18.1. 20 M. MEKİK KOŞUSU (%40)

- Bu test, spor salonunda, tartan zemin üzerinde yapılacaktır.
- Aday, işaretlenmiş 20 metrelik düz bir parkur boyunca, bir uçtan diğerine, kendisine verilen ses sinyallerini takip ederek devamlı olarak koşacaktır.
- Koşu temposu, adayların duyabilecekleri tonda ve gittikçe artan bir tempoda, iki sinyal arasındaki zaman farklı azalarak devam edecektir.
- Aday, sinyal sesi duyulduğunda 20m'lik çizgilerin gerisinde bulunan 2m'lik çizgiye ulaşamamışsa birinci uyarıyı alacaktır.
- Art arda üç uyarı alan adayın, testi tamamlamış olduğu kabul edilecek ve kendisine bildirilecektir.
- Aday uyarı gerekmeksizin her seferinde 20 m bitiş çizgisinin sonuna kadar gitmek zorundadır. Aksi durumda aday testi bırakmış sayılır.
- Test tamamlandığında son koşulun hatalı mekik sayılmayacak, geçerli mekik sayısı gözetmen tarafından adayın giriş kartına yazılarak kendisine bildirilecek ve imzalanacaktır. Testin sınav içerisindeki ağırlığı **%40**'dir.
- Mekik koşusu sınava katılan adaylar için bir baraj niteliğindedir. Sınava katılan erkek adayların 20 metre mekik koşusu aşamasında en az **86**, bayan adayların ise en az **56** mekik yaparak puan almaları gerekmektedir.
- Puanlama **Tablo 25**'e göre yapılacaktır.

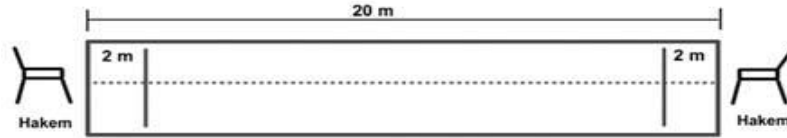

Şekil 26: 20 m Mekik Koşusu Testi

Tablo 25. 20 m. Mekik Koşusu Derece ve Puan Tablosu

Sıra	Ham Puan	KOŞULAN MEKİK		Sıra	Ham Puan	KOŞULAN MEKİK	
		Erkek	Bayan			Erkek	Bayan
1	100	135	105	27	48	109	79
2	98	134	104	28	46	108	78
3	96	133	103	29	44	107	77
4	94	132	102	30	42	106	76
5	92	131	101	31	40	105	75
6	90	130	100	32	38	104	74
7	88	129	99	33	36	103	73
8	86	128	98	34	34	102	72
9	84	127	97	35	32	101	71
10	82	126	96	36	30	100	70
11	80	125	95	37	28	99	69
12	78	124	94	38	26	98	68
13	76	123	93	39	24	97	67
14	74	122	92	40	22	96	66
15	72	121	91	41	20	95	65
16	70	120	90	42	18	94	64
17	68	119	89	43	16	93	63
18	66	118	88	44	14	92	62
19	64	117	87	45	12	91	61
20	62	116	86	46	10	90	60
21	60	115	85	47	8	89	59
22	58	114	84	48	6	88	58
23	56	113	83	49	4	87	57
24	54	112	82	50	2	86	56
25	52	111	81	51	0	85	55
26	50	110	80				

18.2. SÜRAT TESTİ (%20)

- Adayların 20 metre sürat performansları, spor salonunda yüksek çıkışla fotosel kronometre kullanılarak ölçülecektir.
- Bu testin sınav içindeki ağırlığı %20'dir.
- Aday fotosele 1 m. mesafedeki başlangıç çizgisinde, ayak ucu çizgide beklerken, verilen komuttan sonra istediği zaman koşuya başlayacaktır.
- Adaylar teste teker teker alınacaktır.
- Adaylara 20 metre koşusu için iki hak verilecek ve en iyi dereceleri kaydedilecektir.
- Adaya kuralları ihlal etmesi halinde üçüncü bir hak verilmeyecek ve iki kez hata yapan aday bu testten puan alamayacaktır. Puanlama **Tablo 26**'ye göre yapılacaktır.

Tablo 26. Sürat Testi Derece ve Puan Tablosu

Sıra	Bayanlar		Erkekler		Sıra	Bayanlar		Erkekler	
	Derece	Ham Puan	Derece	Ham Puan		Derece	Ham Puan	Derece	Ham Puan
1	2,50	100,00	2,30	100,00	17	3,30	46,67	3,10	46,67
2	2,55	96,67	2,35	96,67	18	3,35	43,33	3,15	43,33
3	2,60	93,33	2,40	93,33	19	3,40	40,00	3,20	40,00
4	2,65	90,00	2,45	90,00	20	3,45	36,67	3,25	36,67
5	2,70	86,67	2,50	86,67	21	3,50	33,33	3,30	33,33
6	2,75	83,33	2,55	83,33	22	3,55	30,00	3,35	30,00
7	2,80	80,00	2,60	80,00	23	3,60	26,67	3,40	26,67
8	2,85	76,67	2,65	76,67	24	3,65	23,33	3,45	23,33
9	2,90	73,33	2,70	73,33	25	3,70	20,00	3,50	20,00
10	2,95	70,00	2,75	70,00	26	3,75	16,67	3,55	16,67
11	3,00	66,67	2,80	67,67	27	3,80	13,33	3,60	13,33
12	3,05	63,33	2,85	63,33	28	3,85	10,00	3,65	10,00
13	3,10	60,00	2,90	60,00	29	3,90	6,67	3,70	6,67
14	3,15	56,67	2,95	56,67	30	3,95	3,33	3,75	3,33
15	3,20	53,33	3,00	53,33	31	4,00	0,00	3,80	0,00
16	3,25	50,00	3,05	50,00	32				

18.3. KOORDINASYON TESTİ (%40)

- Koordinasyon Testi adayın sürat, beceri ve çabukluğunu ölçen bir test olup, testin sınav içerisindeki ağırlığı % 40'dır. Aday katıldığı koordinasyon testinde elde ettiği en iyi dereceye göre **Tablo 27**'de belirtilen puanları alır.
- Adaylara Koordinasyon Testi için iki hak verilecek ve en iyi dereceleri kaydedilecektir.
- Koordinasyon sınavına girmek üzere gelen adaylar sabah saat **08:30**'da sınav yerinde hazır bulunacaklar ve aday numarasına göre sıraya konularak sınava alınacaklardır.
- Sırası geldiğinde sınav yerinde bulunmayan aday bilgisayarda geriye dönüşüm mümkün olmadığı için kesinlikle sınava alınmayacaktır. Sınav sırasını kaçıran adayın bu aşamadaki sınav notu 0 (sıfır) kabul edilecek ve böylece elenmiş olacaktır.
- Koordinasyon sınavı aşağıdaki şekilde yapılacaktır (**Şekil 29**).

18.3.1. Koordinasyon Parkuru

- Aday başlangıç çizgisindeki yerini alır.
- Başlama komutu ile fotoselin bulunduğu kapıdan geçerek 110 cm yüksekliğindeki atlama beygirinin üzerinden engeli tüm vücudu ile geçer.
- Aday minder üzerine gelir ve öne takla atar.
- Takla atan aday 30 cm yükseklikteki denge aletine çıkar, üzerinde yürür veya koşar. Dengeden düşen veya ayağı yere değen aday düştüğü yerden tekrar dengeye çıkar, yürümeye-koşmaya devam eder. Yapılan her hata(yere basma, düşme) için adaya 1 sn cezası verilir. Adaylar denge tahtasında belirlenen alanlarda başlamak ve bitirmek zorundadır. Aday belirlenen alanlara basmadan diğer istasyona geçerse 1'er sn cezası ile cezalandırılır.
- Aday el merdivenine geçer. Aday el merdiveninden düşer ve aşağıdaki mindere temas ederse tekrar baştan başlar. Aday el merdiveninin sonundaki kasaya basarak bu istasyonu geçer.
- El merdiveninden çıkan aday koşarak renkli top istasyonuna gelir. Her bir topu kendi rengindeki kutuya koyar. Koyulan topun çıkması durumunda aday çıkan topu tekrar koymadan diğer topa geçemez. Aday topları tek tek taşıyacaktır ve istasyon terk edildiğinde tüm topların ilgili renkteki kutularda olması zorunludur. Farklı kutulara top koyma veya topların kutu dışına çıkması 1'er sn cezası ile cezalandırılır. Topların uzaktan fırlatılarak kutulara koymaya çalışmak veya topu kasaya koymayı denemeden parkuru terk etmek diskalifiye sebebidir.
- Aday topları uygun bir şekilde koyduktan sonra istediği ayakla başlamak şartıyla (sağ-sol veya sol-sağ) tüm dairelerin içine sırayla basmak zorundadır. Dairelerin içine basılmayan her adım 1 sn cezası ile cezalandırılır
- Aday filenin üstünden top atma istasyonuna gelir. Topları tek tek filenin üzerinden atar, fileden geçen topu yakalar ve kasaya koyar. Topun filenin altından geçmesi durumunda aday topu alır ve filenin üstünden geçene kadar atar. Kasaya konulan topun çıkması durumunda ise aday çıkan topu tekrar alır ve kasaya koyar. Topları kasaya koymadan parkuru terk etmek diskalifiye sebebidir.
- Aday topları uygun kasaya koyduktan sonra sıçrama istasyonuna gelir. Bu istasyonda öne – sağa – öne - sola- öne olmak üzere 5 adet çift ayak sıçrama yapar. Bütün sıçramalar çift ayakla yapılmak zorundadır. Ancak aday son sıçramada yere tek ayakla düşebilir.
- Aday 45 derecelik açılarla ve 210 cm aralıklarla dizilmiş olan engeller arasında slalom yapar. Aday engelleri kendisine avantaj sağlayacak şekilde oynattığı durumda 1 sn cezası ile cezalandırılır. Slalom sırasını atlarsa diskalifiye sebebidir.

18.3.2. Koordinasyona Ait Önemli Not:

- Her istasyonun tam yapılması gerekmektedir. Eksik istasyon geçişlerinde, aynı istasyonun tekrarı yapılacaktır.
- İkazlara uymayan adaylara yukarıda belirtilen hususlarda yapılan her hata için bir ceza süresi (**1 sn.**) ilave edilecektir.
- Koordinasyon parkuru dereceleri **Tablo 27**'de gösterilen cetvele göre 100'lük puana dönüştürülecektir.
- Koordinasyon puan tablosu 50'şer saliselik zaman dilimlerine göre düzenlenmiştir. Ara değerler bilgisayar ortamında 1'er saliselik hassas dağılıma göre hesaplanacaktır.
- Adayın kendisine avantaj sağlayacak şekilde, istasyonları **kurala aykırı ve kasıtlı** bir biçimde terk etmesi hata olarak değil, diskalifiye olarak değerlendirilecektir.

Tablo 27. Koordinasyon Testi Derece ve Puan Tablosu

Sıra	Bayanlar		Erkekler	
	Derece (sn)	Ham Puan	Derece (sn)	Ham Puan
1	45,0	100	40,0	100
2	45,5	97,5	40,5	97,5
3	46,0	95,0	41,0	95,0
4	46,5	92,5	41,5	92,5
5	47,0	90,0	42,0	90,0
6	47,5	87,5	42,5	87,5
7	48,0	85,0	43,0	85,0
8	48,5	82,5	43,5	82,5
9	49,0	80,0	44,0	80,0
10	49,5	77,5	44,5	77,5
11	50,0	75,0	45,0	75,0
12	50,5	72,5	45,5	72,5
13	51,0	70,0	46,0	70,0
14	51,5	67,5	46,5	67,5
15	52,0	65,0	47,0	65,0
16	52,5	62,5	47,5	62,5
17	53,0	60,0	48,0	60,0
18	53,5	57,5	48,5	57,5
19	54,0	55,0	49,0	55,0
20	54,5	52,5	49,5	52,5
21	55,0	50,0	50,0	50,0
22	55,5	47,5	50,5	47,5
23	56,0	45,0	51,0	45,0
24	56,5	42,5	51,5	42,5
25	57,0	40,0	52,0	40,0
26	57,5	37,5	52,5	37,5
27	58,0	35,0	53,0	35,0
28	58,5	32,5	53,5	32,5
29	59,0	30,0	54,0	30,0
30	59,5	27,5	54,5	27,5
31	60,0	25,0	55,0	25,0
32	60,5	22,5	55,5	22,5
33	61,0	20,0	56,0	20,0
34	61,5	17,5	56,5	17,5
35	62,0	15,0	57,0	15,0
36	62,5	12,5	57,5	12,5
37	63,0	10,0	58,0	10,0
38	63,5	7,5	58,5	7,5
39	64,0	5,0	59,0	5,0
40	64,5	2,5	59,5	2,5
41	65,0	0,0	60,0	0,0

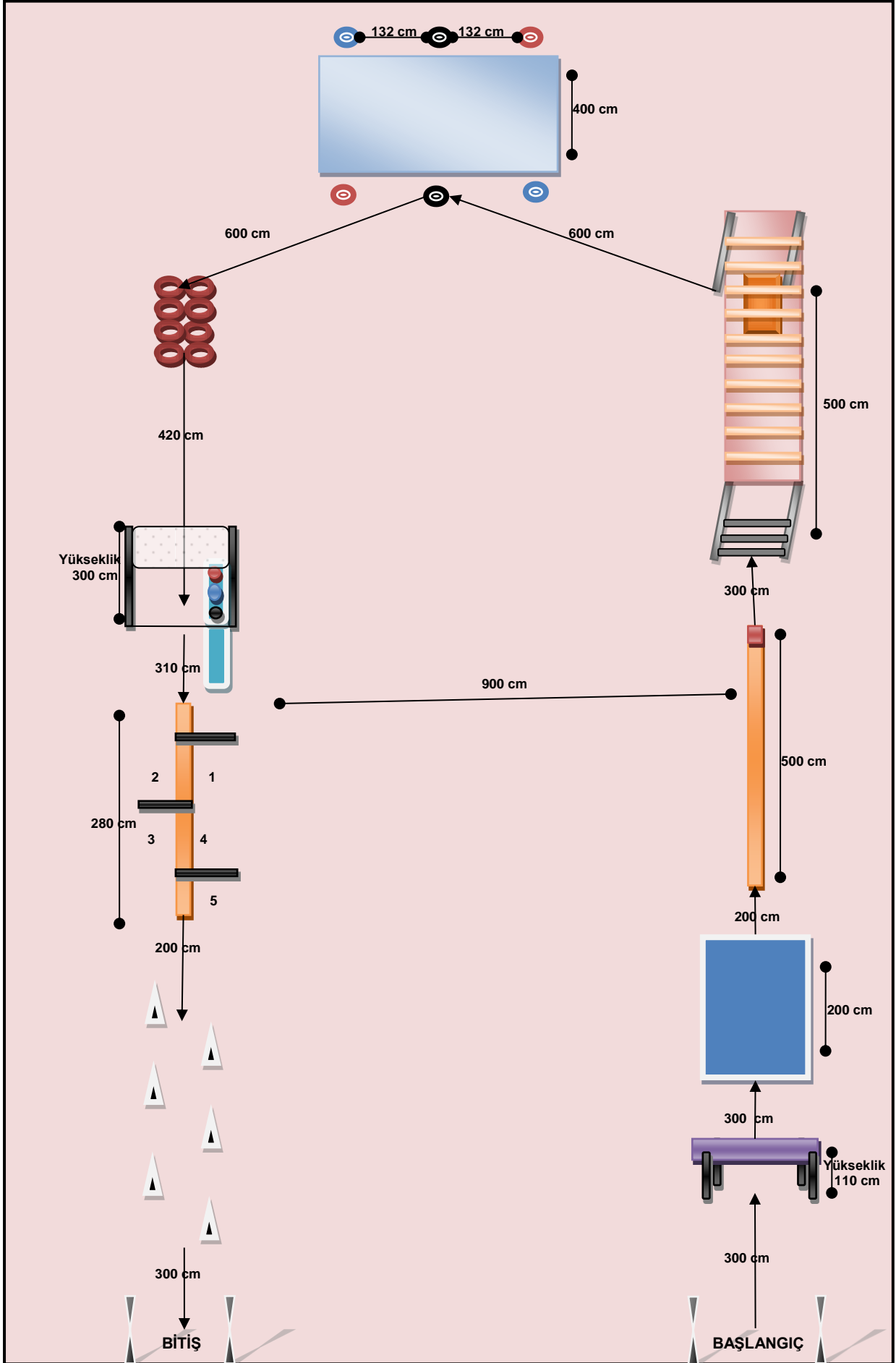

Şekil 27 : Koordinasyon Parkuru

D.BLMLER İİN İSTENEN N KOŐULLAR

- zel Yetenek Sınavı iin đrenci kabul eden blmler, 2014 - 2015 Eđitim đretim Yılı iin, yksekokula kesit kayıтта herhangi bir n koŐul belirlememiŐlerdir.